SCHÖNTAL
Amtsblatt der Gemeinde Schöntal

Aktuell

Nr. 47 | 19. November 2026

Diese Ausgabe erscheint auch online auf NUSSBAUM.de



Foto: Marina Tikhonova/Getty Images/iStockphoto



Öffnungszeiten Rathaus

Das Rathaus in Kloster Schöntal ist wie folgt geöffnet

Montag	8.30 - 12.00 Uhr 14.00 - 16.00 Uhr
Dienstag	8.30 - 12.00 Uhr 14.00 - 16.00 Uhr (nur nach Terminvereinbarung)
Mittwoch	8.30 - 12.00 Uhr nachmittags geschlossen
Donnerstag	8.30 - 12.00 Uhr 14.00 - 18.00 Uhr
Freitag	8.30 - 12.00 Uhr



Bürgermeisteramt Schöntal, Klosterhof 1, 74214 Schöntal

Telefonzentrale: **07943 / 9100-0**
Internet: **www.schoental.de**

Telefax: 07943 /1420
E-Mail **info@schoental.de**

Wählen Sie bitte die 9100- und anschließend die entsprechende Durchwahlnummer

Bürgermeister Joachim Scholz	**-10**	joachim.scholz@schoental.de
Bürgermeistersprechstunden: Haben Sie ein Problem, haben Sie ein Anliegen, das Sie mit Herrn Scholz persönlich besprechen wollen? Vereinbaren Sie unter 9100-10 einen Termin im Rathaus.		
Vorzimmer / Tourismus / Amtsblatt Michaela Schelling Petra Simmet	 **-10** **-91**	info@schoental.de michaela.schelling@schoental.de petra.simmet@schoental.de
Hauptamt		
Kim Bareiß, Hauptamtsleiter	**-13**	kim.bareiss@schoental.de
Marina Borgs, Stellvertretung Hauptamt und Standesamt, Feuerwehr	**-12**	marina.borgs@schoental.de
Sandra Walter, Lohnbuchhaltung Fabienne Bieber	**-35**	sandra.walter@schoental.de fabienne.bieber@schoental.de
Cindy Schönert, Bauleitplanung	**-17**	cindy.schoenert@schoental.de
Karin Attinger, Bauamt, Kindergärten und Schule	**-25**	karin.attinger@schoental.de
Inge Merz, Rentenanträge, Homepage, Registratur	**-51**	inge.merz@schoental.de
Cheyenne Melis, Ordnungs- und Standesamt, Friedhofswesen	**-16**	cheyenne.melis@schoental.de
Regina Volk-Krist Elke Glattbach Sandra Ullrich Bürgerbüro, Einwohnermelde-, Pass-, Gewerbeamt	**-26** **-32** **-52**	ewo@schoental.de
Sophie Mauersberger, Digitalisierung	**07943 / 1220**	sophie.mauersberger@schoental.de
Kämmerei		
Florian Bendele, Kämmerer	**-20**	florian.bendele@schoental.de
Karin Scheuerle, Anlagenbuchhaltung	**-36**	karin.scheuerle@schoental.de
Tina Stegmeier, Anschlussbeiträge	**-33**	tina.stegmeier@schoental.de
Jennifer Salm, Kassenverwaltung	**-15**	jennifer.salm@schoental.de
Heike Ehrler, Gemeindekasse	**-14**	heike.ehrler@schoental.de
Monika Ringeisen, Wasser- und Abwassergebühren	**-18**	monika.ringeisen@schoental.de
Kerstin Link Gewerbe-, Grund- und Hundesteuer	**-28**	kerstin.link@schoental.de
Iris Frank-Gramlich, Liegenschaften, Grundbucheinsichtsstelle	**-37**	iris.frank-gramlich@schoental.de
Technisches Amt		
David Scheible, Technisches Leiter, Ortsbaumeister	**-29**	david.scheible@schoental.de
Steffen Gremminger, Gebäudemanagement, Instandhaltung	**-22**	steffen.gremminger@schoental.de

Öffnungszeiten: **Mo bis Fr 8.30 Uhr - 12.00 Uhr**
Mo 14:00 Uhr - 16:00 Uhr
Di+ Mi 14:00 - 16:00 Uhr (nur nach Terminvereinbarung)
Do 14:00 Uhr - 18:00 Uhr

Zuständigkeit für die Ortschaftsverwaltungen:

Ortsteil	Mitarbeiter		Tel.	
Oberkessach / Aschhausen / Winzenhofen	Silke Mohr	Do + Fr jeweils 8:30 – 12:00 Uhr	9100-31	silke.mohr@schoental.de
Berlichingen / Sindeldorf / Westernhausen	Andrea Sauer	Mo 8:30-12:00 / 14-16 Uhr Di 8:30-12:00 Uhr Do 8:30-12:00 / 14-18 Uhr	9100-26	andrea.sauer@schoental.de
Bieringen	Michaela Schelling		9100-10	michaela.schelling@schoental.de
Marlach	Sandra Ullrich		9100-52	sandra.ullrich@schoental.de
Kloster Schöntal	über Bürgermeisteramt		9100-10	

Weitere wichtige Rufnummern

Schule
Max-Eyth-Schule Grundschule 2081
GT-Betreuung (11:30-16:30) 94 35 24

Kindergärten
Sternschnuppe, Berlichingen 2543
Bieringen 2348
Kinderkrippe Bieringen 94 48 644
Marlach 06294 / 1311
Oberkessach (Kath. Kirche) 2488
Westernhausen (Kath. Kirche) 2076

Kläranlage 94 34 943
Bereitschaft 0172 / 743 8862

Bauhof Daniel Zethmeyer 1240
0176 / 310 399 28

Wasserversorgung
Andreas Stahl 0171 / 331 3053
Werner Herrmann 0170 / 305 8804
Bereitschaft/Notfall 0162 / 3055 402

Recyclinghof in Bieringen
Mittwoch: 13.00 - 17.00 Uhr
Freitag: 9.00 - 12.00 Uhr
Samstag: 12.00 - 16.00 Uhr

Volkshochschule Schöntal
Telefon 07940 / 9219-0
Email: schoental@vhskuen.de

Zuständig für den Kommunal- und Privatwald
Forstamt Hohenlohekreis
(beim Landratsamt) 07940/18-1560

Revier Schöntal (nur Kommunalwald)
Stefan Bieber 07943 / 941156
0171 / 3050951

Privatwaldbetreuung im Gemeindegebiet Schöntal
Leah Eckert 0151 / 473 466 25
leah.eckert@hohenlohekreis.de

Zuständig für den Staatswald
ForstBW-Forstbezirk Tauber-Franken
Steinstraße 15, 74638 Waldenburg
07942 / 74 549 08

Revier Klosterwald (Staatswald)
Christian Jakob 0162 / 241 9705
christian.jakob@forstbw.de

Ärzte:
Dr. med. Speck, Oberkessach 07943 / 666

Dres. med. Knoblach, Marlach 06294 / 268

Tierarzt:
Praxis T. Frank, Bieringen 07943 / 94 13 64

tierärztlicher Notdienst 01805 / 84 37 36
(Wochentags 18-8 Uhr/Wochenende 8-18 Uhr)

Feuerwehrkommandant Jochen Mark **0174 / 20 49 113**
Abt.Kdt. Robin Eckert, Aschhausen 0160 / 945 12 492
Abt.Kdt. Stefan Zutterkirch, Berlichingen 0170 / 775 3362
Abt.Kdt. Dirk Schaffert, Bieringen 0176 / 345 016 02
Feuerwehrhaus 941128
Abt.Kdt. Dominik Keilbach, Marlach 0162 / 320 8306
Feuerwehrhaus 06294 / 6412
Abt.Kdt. Alexander Schröter, Oberkessach 0174 / 986 1993
Feuerwehrhaus 9433374
Abt.Kdt. Thomas Humm, Sindeldorf 0152 / 530 543 52
Feuerwehrhaus 06294 / 95084
Abt.Kdt. Stefan Schirmer, Westernhausen 0151 / 652 57 598
Feuerwehrhaus 2279
Abt.Kdt. Sebastian Bopp, Winzenhofen 0173 / 822 6728
Jugendfeuerwehr, Marvin Eckert 0151 / 728 67898

Zuständige Schornsteinfeger:
Markus Schmidt, BSFM, Langenburg, Tel: 07905/940391 (0171/5201232) für Aschhausen, Altdof, Bieringen, Heßlingshof, Marlach, Sershof, Westernhausen, Winzenhofen, Oberkessach Teilgebiete: Bieringer Str., Bieringer Steige, Am Glockenberg, Klingenweg, Dammstr., Seestr., Blumenstr., Winterhalde, Tannstr., Hagweg, Rathausstr. 2,4,6,8, Kirchgasse, Merchinger Str., Osterburkener Str., Lourdesweg, Rosenstr. Lindensteige, Marienstr., Kapellenweg, Angelweg, Tulpenweg, Heidestr.,
Vertretung Stefan Glawaty, bBSF, Oberrot, Tel: 0176/42682824 für Berlichingen (mit Neuhof und Ziegelhütte), Kloster Schöntal (mit Neusaß, Eichelshof, Spitzenhof), Halsberg, Oberkessach: restliche Straßen (mit Hopfengarten und Weigental), Rossach
Jens Michelbach, bBSF, Kupferzell,
Tel: 07944 / 9428781 (0151 / 598 66 878) für Sindeldorf


Herzliche Einladung zum
SCHLACHTFEST
FASSBIER
BARBETRIEB
KAFFEE & KUCHEN
21.11.2026
15:00 UHR
PFARRSCHEUNE
SINDELDORF
Wir freuen uns auf euren Besuch!
Veranstaltet vom
FREIZEITCLUB MARLACH-SINDELDORF


Der Mond ist aufgegangen...
Herzliche Einladung zum
OFFENEN SINGEN!
Abendlieder aus dem Gotteslob
zum Zuhören und
Mitsingen!
Sonntag, 22. November
18:00 Uhr
kath. Kirche St. Kilian
Bieringen
Chorgruppe Bieringen


Tag des offenen Heizungskellers
Sa, 21. November 2026 | 15–18 Uhr
Privatpersonen zeigen ihre
modernen Heizungen
Einfach kommen und klingeln.


Ruhige Gitarrenmusik
bei Kerzenschein
Musikalische Auszeit
Frieder Uhlenbruck
21. November 2026
Beginn 19 Uhr
Einlass 18.45 Uhr
Kilianskirche
Kloster Schöntal
Eintritt frei
Kompositionen von: Franz Schubert, Antonio Vivaldi,
Leo Brouwer, Isaac Albeniz, Napoleon Coste, Jorge Cardoso u.v.m

Amtliche Bekanntmachungen

INFO zum Textseitenverbrauch Schöntal Aktuell

Vom Nussbaum Verlag wurde der Gemeinde Schöntal eine bestimmte Anzahl an Textseiten für das Mitteilungsblatt vorgegeben. Wird das vorgegebene Kontingent überschritten, kommt eine hohe Nachzahlung auf die Gemeinde Schöntal zu.
Wir bitten alle Vereine und Institutionen, auf Dauerveröffentlichungen sowie das mehrfache Veröffentlichen von Flyern zu verzichten. Außerdem behalten wir uns vor, Texte und Beiträge zu kürzen.
Flyer als Bewerbung für Veranstaltungen werden künftig generell nur noch auf einer viertel Seite im Format 9 cm breit x 13,2 cm hoch abgedruckt. Bitte beachten Sie daher bei der Gestaltung, dass die Schrift beim ganzseitigen Plakat nicht zu klein ist, damit es durch die Verkleinerung noch lesbar bleibt. Erhalten wir Plakate in einem anderen Format, können diese künftig nicht mehr abgedruckt werden.

Freie Krippenplätze

Freie Krippenplätze!

Liebevolle Betreuung,
spielerisches Lernen und eine familiäre Atmosphäre.

Jetzt anmelden – wir freuen uns auf Ihr Kind!

Ihre Kinderkrippe Bieringen

07943/9448644
Kinderkrippe.Bieringen@schoental.de

„NEU: IHR entscheidet, wie viele Tage!
3, 4 oder 5 Tage von 07:30 Uhr bis 14:00 Uhr.

Einladung zur Sitzung des Gemeinderats am 26.11.2026

am **Donnerstag, 26.11.2026** findet um **19:30 Uhr** in der **Winziohalle Winzenhofen** eine öffentliche Sitzung des Gemeinderates mit folgender **Tagesordnung** statt:

1. Bürgerfragestunde
2. Bekanntgabe von in nichtöffentlicher Sitzung gefasster Beschlüsse
3. Bebauungsplan „Solarpark Bieringen “ mit örtlichen Bauvorschriften
   Vorstellung und Billigung des Vorentwurfs des Bebauungsplans mit örtlichen Bauvorschriften
   Beschluss über die frühzeitige Beteiligung der Öffentlichkeit und der Behörden nach § 3 Abs. 1 und § 4 Abs. 1 BauGB
4. Solarpark Bieringen Änderung der 2. Fortschreibung des Flächennutzungsplans der Gemeinde Schöntal
   a) Vorstellung und Billigung des Vorentwurfs der Änderung des Flächennutzungsplans
   b) Beschluss über die frühzeitige Beteiligung der Öffentlichkeit und der Behörden nach § 3 Abs. 1 und § 4 Abs. 1 BauGB
5. Bebauungsplan „Solarpark Sieben Morgen“ im Ortsteil Oberkessach Billigung des öffentlich-rechtlichen Vertrages mit dem Landratsamt Hohenlohekreis
6. Bebauungsplan „Solarpark Sieben Morgen“ auf Gemarkung des Ortsteils Oberkessach
   a) Behandlung der eingegangenen Stellungnahmen aus der Offenlegung gemäß § 3 Abs. 2 BauGB und § 4 Abs. 2 BauGB
   b) Satzungsbeschluss gem. § 10 Abs. 1 BauGB
7. Flächennutzungsplanänderung zum Bebauungsplan „Solarpark Sieben Morgen“ auf Gemarkung des Ortsteils Oberkessach
   Behandlung der eingegangenen Stellungnahmen aus der frühzeitigen Beteiligung der Bürger und Behörden gemäß § 3 Abs. 1 BauGB und § 4
   Abs. 1 BauGB
   Billigung des Entwurfs und Freigabe für die Offenlegung gemäß § 3 Abs. 2 BauGB und die Beteiligung der Behörden und sonstigen Träger öffentlicher Belange gemäß § 4 Abs. 2 BauGB
8. Entwidmung und Einziehung einer Teilfläche des öffentlichen Wegegrundstücks Gemarkung Marlach Flst. Nr. 863 Verkehrsfläche, Neuer Weg, § 7 Straßengesetz für Baden-Württemberg (StrG)
9. Entwidmung und Einziehung der öffentlichen Wegegrundstücke Gemarkung Oberkessach Flst. Nr. 8500 Marienstraße und Flst. Nr. 8503 Alte Äcker, § 7 Straßengesetz für Baden-Württemberg (StrG)
10. Neufassung der Satzung über die Entschädigung für ehrenamtliche Tätigkeit
11. Widerruf der Bestellung zur Standesbeamtin
12. Spenden
13. Anfragen, Anträge, Bekanntgaben

Die zur Sitzung gehörenden öffentlichen Beschluss- bzw. Sitzungsvorlagen zu den einzelnen Tagesordnungspunkten finden Sie unter: https://schoental.ris-portal.de
Die interessierte Bevölkerung ist zur Teilnahme an der Sitzung herzlich eingeladen.
gez. **Joachim Scholz,** Bürgermeister

Die Gemeinde Schöntal verkauft einen Bagger, Hydrema

Die Ausschreibung und der Verkauf des Fahrzeugs erfolgen über die VEBEG GmbH. Sämtliche Unterlagen sowie weitere Informationen finden Sie unter www.vebeg.de und der Ausschreibungs-/Losnummer 2647540.015. Gebotstermin ist am 20.11.2026.

Glasfaserausbau – Wichtige Informationen für alle Hauseigentümer
Liebe Bürgerinnen und Bürger,
aus zahlreichen Gesprächen hat sich gezeigt, dass zum Glasfaserausbau noch einige Unklarheiten bestehen. Deshalb möchten wir nochmals auf die wichtigsten Punkte aufmerksam machen.

1. Kommt der Glasfaser-Hausanschluss automatisch?
Orange Gebiete (geförderter Ausbau):
Hier ist der Hausanschluss grundsätzlich vorgesehen. Allerdings ist hierfür die Zustimmung des Eigentümers erforderlich (siehe Schreiben der Netze BW kurz vor Baubeginn im jeweiligen Ausbaugebiet).

Blaue Gebiete (eigenwirtschaftlicher Ausbau):
Hier erhalten Eigentümer nur dann einen Glasfaser-Hausanschluss, wenn sie aktiv werden und einen entsprechenden Vertrag abschließen. Ohne Vertrag erfolgt kein Hausanschluss!
Wichtig: Wer sich erst nach Abschluss der Ausbauarbeiten für einen Hausanschluss entscheidet, muss mit Kosten von 2.000 bis 3.000 Euro oder durchaus auch mehr rechnen!

2. Was ist mit bestehenden Verträgen der Deutschen GigaNetz?
Laut Ziffer 3.6 der AGB erlöschen diese automatisch, wenn innerhalb von 24 Monaten nach Annahme des Angebots kein Netzanschluss hergestellt und nicht mit der Bereitstellung der Dienste begonnen wurde. Eine gesonderte Kündigung ist in diesen Fällen nicht erforderlich.

3. Mein bisheriger Internetanschluss reicht doch noch aus!
Das mag heute durchaus zutreffen. Allerdings steigt der Bedarf an Internetbandbreite kontinuierlich.
Entscheidend ist nicht, ob Sie heute bereits Glasfaser benötigen, sondern ob Sie sich diese Möglichkeit für die Zukunft sichern möchten.
Unser Appell an alle Hauseigentümer
Nutzen Sie die aktuelle Ausbauphase und sichern Sie sich Ihren Glasfaser-Hausanschluss für die Zukunft! Gerade in den blauen Gebieten müssen Sie dafür selbst aktiv werden.
Bitte informieren Sie auch Ihre Nachbarn, Freunde und Bekannten. Nicht jeder wird über die bisherigen Informationswege erreicht.
Für Fragen und eine unverbindliche Beratung steht Ihnen Herr Armin Schmitt gerne zur Verfügung.
Telefon: 07937 / 2060016
Webseite: www.24-pc.de/schoental

Schöntaler Weihnachtsmarkt am 5. und 6. Dezember 2026

Schöntaler Weihnachtsmarkt am 5. und 6. Dezember 2026
Weihnachtszauber im historischen Klosterhof
Wenn der Klosterhof der ehemaligen Zisterzienserabtei Kloster Schöntal am zweiten Adventswochenende in festlichem Lichterglanz erstrahlt, öffnet der Schöntaler Weihnachtsmarkt seine Tore.
Freuen Sie sich auf ein stimmungsvolles Adventswochenende mit regionalem Kunsthandwerk, liebevoll gefertigten Geschenkideen und kulinarischen Spezialitäten aus der Region. Ob Schmuck, Floristik, Holzarbeiten, Handarbeiten oder regionale Köstlichkeiten wie Weihnachtsgebäck, Käse, Wurst, Wein und Honig – hier gibt es viel zu entdecken und zu genießen.
Auch das abwechslungsreiche Rahmenprogramm lädt Groß und Klein zum Verweilen ein. Zwei Kunstausstellungen, Konzerte, Musikgruppen und ein buntes Kinder- und Familienprogramm sorgen für besondere Erlebnisse.
Der Nikolaus besucht an beiden Tagen den Weihnachtsmarkt. Es gibt Bastelangebote im Waldschulheim und im Bildungshaus. Am Sonntag um 13:30 Uhr entführt eine Märchenstunde im Waldschulheim in die Welt der Fantasie.
Ein besonderes Highlight ist das Knurps Puppentheater aus Möckmühl mit dem Stück **„Das kleine Lumpenkasperle“**. Die Vorstellungen im Waldschulheim finden statt:
- Samstag: 15:45 Uhr und 17:30 Uhr
- Sonntag: 11:30 Uhr und 15:30 Uhr

Der Eintritt ist frei, das Platzangebot ist begrenzt.
Für das leibliche Wohl sorgen der Abt-Knittel-Keller im Bildungshaus, das Waldschulheim und die örtliche Gastronomie.
Hinweis zur Anreise: Da die Parkmöglichkeiten in Kloster Schöntal begrenzt sind, wird an beiden Tagen ein Buspendelverkehr aus allen Teilorten eingerichtet. Bitte nutzen Sie dieses Angebot. Parkplätze stehen in den Teilorten zur Verfügung.
Lassen Sie sich vom besonderen Ambiente des historischen Klosters verzaubern und genießen Sie ein stimmungsvolles Adventswochenende mit der ganzen Familie!
Wir freuen uns auf Ihren Besuch!
Weitere Informationen: **www.schoental.de**

Schöntaler Weihnachtsmarkt

Das Knurps Puppentheater ist in diesem Jahr mit dem Stück „Das kleine Lumpenkasperle nach Michael Ende“ zu Gast
Das Lumpenkasperle ist aus bunten Stoffresten zusammengenäht und auf der Welt um Spaß zu bereiten. Wem? Der kleinen Josefin.
Und Spaß bereiten kann er! Egal, wo Josefin ist, ihr Lumpenkasperle ist immer dabei.
Eines Tages entdeckt Josefin in einem Schaufenster schönere und größere Spielfiguren. Der arme Lumpenkasper wird kurzerhand aussortiert. Eine abenteuerliche Reise beginnt für ihn. Doch auf sehr wundersame Weise kehrt er zu seiner Freundin zurück, die ihn schmerzlich vermisst hat. Ein wunderschöne, sehr poetische Geschichte über die Kraft der Phantasie.



Das Knurps Theater präsentiert sie als Tischfigurenspiel mit viel Musik und viel Gelegenheit für die Kinder mitzumachen.
Für Kinder ab 3 Jahren
Text und Inszenierung: Reinhard Michael Siegl
Figuren: Caecilia Neuweiler
Musik: Robin Müther

Konzert Weihnachtsmarkt



Heizkosten runter, Wohnkomfort rauf: Die Heizung fit für den Winter machen

Freie Termine für kostenlose und neutrale Energieberatungen in Schöntal am 24. November 2026
Wenn die Temperaturen sinken, steigen in vielen Haushalten die Heizkosten. Wer seine Heizung rechtzeitig überprüft und richtig einstellt, kann Energie sparen, Kosten reduzieren und gleichzeitig den Wohnkomfort verbessern. Aus diesem Grund bietet das Klima-Zentrum Hohenlohekreis im November kostenlose und unabhängige Energieberatungen zum Thema „Heizkosten runter, Wohnkomfort rauf – machen Sie Ihre Heizung fit für den Winter“ an.
Die Beratung richtet sich an Eigentümerinnen und Eigentümer sowie Mieterinnen und Mieter, die ihre Heizkosten senken und ihre Heizung effizienter nutzen möchten. Fachkundige Energieberaterinnen und Energieberater informieren unabhängig von Herstellern und Energieversorgern über sinnvolle Maßnahmen für die kommende Heizsaison.

„Bereits kleine Veränderungen können den Energieverbrauch spürbar senken. Eine rechtzeitige Beratung hilft außerdem, größere Investitionen gut zu planen und unnötige Kosten zu vermeiden“, erklärt Joachim Schröder, Leiter des Klima-Zentrums Hohenlohekreis.
Gerade für Haushalte mit knappem Budget kann die Beratung eine wichtige Unterstützung sein. Gemeinsam wird geprüft, welche einfachen und kostengünstigen Maßnahmen sofort umgesetzt werden können und welche Schritte langfristig sinnvoll sind.
Die Energieberatungen finden am **24. November 2026 von 16 bis 18 Uhr im Rathaus in Schöntal** statt. Für die Teilnahme ist eine vorherige Anmeldung erforderlich. Die Beratung ist kostenlos und neutral. Interessierte können sich per E-Mail an klimazentrum@hohenlohekreis.de oder telefonisch unter 07940 18-1948 anmelden. Die Plätze sind begrenzt.
Zusätzlich finden Energieberatungen in Künzelsau im Rahmen der Energie- und Klimaschutzsprechstunde montags von 15 bis 17 Uhr sowie nach individueller Terminvereinbarung statt. Auch hierfür ist eine vorherige Anmeldung nötig.

Wasserverband Ette-Kessach Sitz: Bürgermeisteramt 74673 Mulfingen

Wasserverband Ette-Kessach
Sitz: Bürgermeisteramt 74673 Mulfingen
Feststellung der Eröffnungsbilanz 2020:
Auf Grund von § 95b der Gemeindeordnung für Baden-Württemberg hat die Verbandsversammlung des Wasserverband Ette-Kessach am 27.10.2026 die Eröffnungsbilanz zum 01.01.2020 mit folgenden Werten festgestellt:

		EUR
3.	**Bilanz:**	
3.1	Immaterielles Vermögen	0,00
3.2	Sachvermögen	84.614,45
3.3	Finanzvermögen	199.452,85
3.4	Abgrenzungsposten	0,00
3.5	Nettoposition	0,00
3.6	**Gesamtbetrag auf der Aktivseite**	**284.067,30**
3.7	Basiskapital	85.028,17
3.8	Rücklagen	0,00
3.9	Fehlbeträge des ordentlichen Ergebnisses	0,00
3.10	Sonderposten	0,00
3.11	Rückstellungen	0,00
3.12	Verbindlichkeiten	199.039,13
3.13	Passive Rechnungsabgrenzungsposten	0,00
3.14	**Gesamtbetrag auf der Passivseite**	**284.067,30**

Die Eröffnungsbilanz zum 01.01.2020 einschließlich des zugehörigen Anhangs liegt gem. § 95b Abs. 2 der Gemeindeordnung vom 23.11.2026 bis einschließlich 01.12.2026 auf dem Rathaus Mulfingen, Kirchweg 1, 74673 Mulfingen, Zimmer 14, zu den üblichen Dienstzeiten öffentlich zur Einsicht aus.

Mulfingen, den 28.10.2026
gez. Döffinger, Verbandsvorsitzender

IMPRESSUM

Herausgeber:
Gemeinde Schöntal

Verantwortlich für den amtlichen Teil, alle sonstigen Verlautbarungen und Mitteilungen der Gemeinde:
Bürgermeister Joachim Scholz,
Klosterhof 1, 74214 Schöntal, o.V.i.A.

Verantwortlich für den übrigen Inhalt, „Was sonst noch interessiert“ und den Anzeigenteil: Timo Bechtold,
Kirchenstraße 10, 74906 Bad Rappenau

Verlag: Nussbaum Medien Bad Rappenau GmbH & Co. KG, Kirchenstraße 10,
74906 Bad Rappenau,
www.nussbaum-medien.de

INFORMATIONEN

Anzeigenvertrieb:
Tel. 07033 525-0,
kundenservice@nussbaum-medien.de,
www.nussbaum-medien.de

Fragen zur Zustellung:
G.S. Vertriebs GmbH, Josef-Beyerle-Str. 2,
71263 Weil der Stadt, Tel. 07033 6924-0,
info@gsvertrieb.de, www.gsvertrieb.de

Fragen zum Abonnement:
Nussbaum Medien Weil der Stadt GmbH & Co. KG, Merklinger Str. 20,
71263 Weil der Stadt, Tel. 07033 525-460,
abo@nussbaum-medien.de
https://abo.nussbaum.de/

Bildnachweise:
© Fotos Rubrikenbalken: Thinkstock

Fundsache

In Bieringen wurde am 11.11. ein blauer Sportbeutel an der Bushaltestelle Rauhhalde gefunden.
Der/die Verlierer/in setze sich bitte mit dem Rathaus in Kloster Schöntal unter der Telefon-Nummer: 07943/9100-91 in Verbindung.

Wir gratulieren herzlich zum Geburtstag

19.11.	Elisabeth Schmieg, Winzenhofen	80 Jahre
20.11.	Slavica Muschong, Aschhausen	70 Jahre
23.11.	Eugen Bartl, Sindeldorf	75 Jahre
25.11.	Sonja Bergdolt, Kloster Schöntal	70 Jahre

Aus den Ortschaften

Berlichingen

Ortschaftsratssitzung Berlichingen 24.11.2026

Am Dienstag, 24.11.2026 findet um 20.00 Uhr im MFR im Bürgerzentrum in Berlichingen eine öffentliche Sitzung des Ortschaftsrats statt.
Tagesordnung
1. Bürgerfragestunde
2. Aktuelles aus der Ortschaft
3. Glasfaserausbau
4. Seniorennachmittag 29.11.26
5. Sonstiges

Im Anschluss an die öffentliche Sitzung findet eine nicht öffentliche Sitzung des Ortschaftsrats statt.
Die interessierte Bevölkerung ist herzlich eingeladen, an der öffentlichen Sitzung teilzunehmen.
gez. Klaus Eckert, Ortsvorsteher

Nikolaus-Besuch am 06. Dezember 2026 in Berlichingen – Anmeldung möglich

Am Sonntag, den 6.12.2025, biete ich an, als Nikolaus verkleidet Familien mit kleinen Kindern zu Hause zu besuchen.
Mit kleinen Geschichten aus dem goldenen Buch und einem freundlichen Gespräch möchte ich Kindern eine stimmungsvolle und unvergessliche Begegnung ermöglichen.
Der Besuch eignet sich besonders für Familien mit Kindergarten- und Grundschulkindern.
Ablauf nach Absprache.
Besuchszeitraum: Nachmittag und früher Abend.
Interessierte Familien können sich gerne melden.
Kontakt: Axel Zutterkirch, mobil: 015146704755

Bieringen

Ein Lichtermeer zu Martin’s Ehr – rabimmel, rabammel, rabum!

Am vergangenen Mittwoch, 11.11.2026 startete am Kinderhaus unser Laternenumzug zu St. Martin.
Zum Schlosshof, durch die Kirchstraße bis zum Dorfgemeinschaftshaus waren viele Kinder mit ihren Familien, Freunden und ihren bunten Laternen mit dabei.
St. Martin hoch zu Ross führte den Laternenumzug an. Am DGH fand der gemeinsame und gemütliche Abschluss bei Waffel, Wurst sowie heißen und kalten Getränken statt.
Es war ein toller geselliger und freudiger Abend für unsere Kinder, unsere Familien und die Besucher aus der Bevölkerung.
Ein großes DANKE an: Eileen Mohr und für die Begleitung mit ihrem Bandit. Den Jungmusikern der Musikkapelle Bieringen für die musikalische Umrahmung und der Feuerwehr Abt. Bieringen

fürs Absperren. Unseren Senioren, die den Zeltanbau gestellt haben und unserer Frauengruppe für die Laternen an der Brücke und den Waffeln an diesem Abend. Allen Anwohnern entlang der Umzugsstrecke und den Stationen im Schlosshof und der Kirchstraße.
Schön, dass so viele da waren!
Ortschaftsrat Bieringen & Dorf- und Kulturverein BfB „Bieringer für Bieringen“

Oberkessach

Gemüse- und Obststand

Jeden Donnerstag von 15 bis 18 Uhr steht Gkogkos Nikitas mit seinem Stand am Parkplatz zwischen Rathaus und Alter Schule und bietet frisches Obst und Gemüse sowie griechische Spezialitäten, Brot und andere Köstlichkeiten an. Gkogkos freut sich über euren Einkauf.
Hinweis: Nur wenn dieses Angebot rege genutzt wird, kann es auch dauerhaft erhalten bleiben.

Nächste Foodtrucks in Keschi

21.11.2026 BBQ Heroes (Burger)
06.03.2027 Sven’s Pastatruck (Pasta)
03.04.2027 Taste of Tempura (Asia)
Die Betreibenden freuen sich auf euren Besuch.

Sindeldorf

Gelungener Seniorennachmittag der Gemeinde Schöntal in Sindeldorf

Ein Nachmittag voller Begegnungen, Musik und guter Gespräche.
In gemütlicher und herzlicher Atmosphäre verbrachten zahlreiche Seniorinnen und Senioren beim diesjährigen Seniorennachmittag der Gemeinde Schöntal in Sindeldorf einige schöne Stunden. Bei einer großen Auswahl an Kaffee und selbstgebackenen Kuchen sowie einem leckeren Abendessen blieb viel Zeit für nette Gespräche, gemeinsame Erinnerungen und einen geselligen Austausch.
Ortsvorsteher David Schütz begrüßte die Gäste und alle Mitwirkenden herzlich und freute sich über die gute Beteiligung. Auch Bürgermeister Joachim Scholz richtete einige Worte an die Anwesenden. Er berichtete über aktuelle Entwicklungen und Projekte der Gemeinde Schöntal und lobte insbesondere den starken Zusammenhalt sowie das aktive Vereinsleben in Sindeldorf.
Der katholische Pfarrer Dr. Bömer gab Einblicke in das aktuelle kirchliche Geschehen und schlug eine Brücke zum Evangelium. Dabei erinnerte er daran, dass jeder Mensch besondere Talente besitzt, die es nicht zu verbergen, sondern zum Wohl der Gemeinschaft einzubringen gilt. Frank Kaiser, Vertreter der evangelischen Kirchengemeinde, informierte über die derzeit vakante Pfarrstelle und die künftige Organisation der kirchlichen Aufgaben.
Ortsvorsteher David Schütz ließ zudem die Veranstaltungen des Jahres 2026 Revue passieren und gab einen Ausblick auf die bereits geplanten Termine für 2027.
Für beste Unterhaltung sorgte die Musikkapelle Sindeldorf unter der Leitung von Robert Rüdenauer. Mit ihren abwechslungsreichen Musikstücken schufen die Musikerinnen und Musiker eine fröhliche Stimmung und trugen wesentlich zum Gelingen des Nachmittags bei.
Eine besondere Anerkennung erhielt das Team des Sindeldorfer Orts- und Seniorentreffs, das mit viel Herzblut und ehrenamtlichem Engagement jeden Monat einen geselligen Nachmittag mit abwechslungsreichem Programm und guter Bewirtung organisiert.
Ein herzliches Dankeschön galt auch dem Organisationsteam unter der Leitung von Valenina Bartl sowie allen fleißigen Helferinnen und Helfern. Mit viel Liebe zum Detail, einer schönen Dekoration und einer hervorragenden Bewirtung sorgten sie dafür, dass sich alle Gäste rundum wohlfühlten. Auch der Musikkapelle Sindeldorf gebührt ein großes Dankeschön für die gelungene musikalische Umrahmung.
So ging ein rundum schöner Seniorennachmittag zu Ende, der einmal mehr zeigte, wie lebendig und herzlich das Miteinander in Sindeldorf ist. Viele gute Gespräche, fröhliche Begegnungen und die Freude am gemeinsamen Beisammensein machten diesen Tag zu etwas Besonderem.



Westernhausen

Adventstürchen

Alle Jahre wieder ...
Auch dieses Jahr dürfen wir 17 Adventstürchen öffnen, die liebevoll gestaltet werden. Wir freuen uns auf viele fröhliche gemeinsame Abende in der Vorweihnachtszeit mit Gedichten, Liedern und Geschichten für Groß und Klein. Wie jedes Jahr treffen wir uns um 18 Uhr am „Adventsdürle“.
Auf eine schöne Adventszeit
Ingrid, Annika und Christiane

Wochentag	Datum	Name	Anschrift
Dienstag	01.12.26	Ingrid Specht	Kapellenstr. 4
Mittwoch	02.12.26	Annika Hofreuter	Bildgartenstr. 40
Donnerstag	03.12.26	Feuerwehr Westernhausen	Bahnweg 13
Freitag	04.12.26	Susann Schmieg	Oberer Auweg 26
Samstag	05.12.26		
Sonntag	06.12.26		
Montag	07.12.26	Yvonne Büttner	Klosterwaldstr.28
Dienstag	08.12.26	Christel Böhm	Oberer Auweg 18
Mittwoch	09.12.26	Peggy Puchler	Brückenstr. 10
Donnerstag	10.12.26	Kindergarten Westernhausen	Felderweg 10
Freitag	11.12.26	Nadine Zinßer	Bildgartenstr. 35
Samstag	12.12.26		
Sonntag	13.12.26		
Montag	14.12.26	Jugendhaus Westernhausen	Schulweg 7
Dienstag	15.12.26	Raiffeisenbank Westernhausen	Linde 5
Mittwoch	16.12.26	Jonas Braun	Hofacker 3
Donnerstag	17.12.26	Gesangverein Liederkranz	Sternbachweg 8
Freitag	18.12.26	Carolin Schmitt	Ruthardstr. 31
Samstag	19.12.26		
Sonntag	20.12.26		
Montag	21.12.26	Nadine Reibel	Jagsthalde 6
Dienstag	22.12.26	Anja Schlumberger	Jagsthalde 34
Mittwoch	23.12.26	Christiane Specht	Ruthardstr. 27

Feuerwehrnachrichten

Freiwillige Feuerwehr Schöntal

Abschluss Grundausbildung
Nach mehrwöchiger theoretischer und praktischer Ausbildung in Löscheinsatz, Personenrettung, Sprechfunk und technischer Hilfeleistung sowie Erster Hilfe fanden am 14.11.2026 die Abschlussprüfungen der Grundausbildung in Krautheim statt. Teilnehmer der Jagsttal-Feuerwehren Mulfingen, Dörzbach, Krautheim und Schöntal konnten Ihr Gelerntes erfolgreich unter Beweis stellen. Glückwunsch an alle Absolventen und ein Dankeschön an das Ausbilderteam.



Foto: Feuerwehr

Abteilung Berlichingen

Übung
Samstag, 21.11.2026, 19.00 Uhr

Abteilung Oberkessach

Hydrantenschau
Am Samstag, 21.11.2026 findet der alljährliche Winterdienst der FFW Schöntal Abt. Oberkessach statt.
Hierbei werden alle Hydranten in Oberkessach, Rossach, Hopfengarten und Weigental besichtigt und gespült.

Behördeninfos

Abfallwirtschaft Hohenlohekreis

Abwärme als Baustein der Wärmewende – Chancen für Firmen und Kommunen
Klima-Zentrum Hohenlohekreis und KEFF+ laden zur Fachveranstaltung bei der Firma Envases ein
Produktionsprozesse oder thermische Anlagen weisen häufig hohe nutzbare Abwärmepotenziale auf. Wie diese sinnvoll genutzt werden können, steht im Mittelpunkt einer Fachveranstaltung am Dienstag, 1. Dezember 2026, ab 17 Uhr bei der Firma Envases in Öhringen. Das Klima-Zentrum Hohenlohekreis und KEFF+ laden gemeinsam zu der Veranstaltung mit dem Thema „Abwärme als Baustein der Wärmewende – Chancen für Firmen und Kommunen“ ein.
Abwärme ist eine wertvolle, aber häufig ungenutzte Energiequelle. Ihre Nutzung kann Energiekosten reduzieren, CO_2-Emissionen senken und zugleich die Versorgungssicherheit in Betrieben und Kommunen stärken. Die Veranstaltung zeigt, wie Abwärmepotenziale erkannt, technisch erschlossen und wirtschaftlich umgesetzt werden können.
Die Veranstaltung richtet sich an Unternehmen aus Industrie, Handwerk und Gewerbe, Energieverantwortliche, Kommunen, Planerinnen und Planer sowie alle Interessierten, die Potenziale für eine effiziente Wärmenutzung erschließen möchten. Neben Fachimpulsen bleibt Raum für Fragen und den Austausch mit den Referentinnen.
Die Veranstaltung findet statt am Dienstag, 1. Dezember 2026, ab 17 Uhr bei der Firma Envases Öhringen GmbH, Otto-Meister-Straße 2. Die Veranstaltung ist kostenfrei, eine Anmeldung ist jedoch erforderlich unter https://eveeno.com/Abwaerme. Die Anzahl der Plätze ist begrenzt.
Klima-Zentrum und Abfallwirtschaft beraten Bürger Hand in Hand

Vor-Ort-Termin auf dem großen Recyclinghof und Grüngutplatz Schöntal-Bieringen
Schöntal-Bieringen. Die Entsorgungsanlagen der Abfallwirtschaft Hohenlohekreis sind für viele Bürgerinnen und Bürger wichtige Einrichtungen. Hier können Abfälle fachgerecht entsorgt werden. Gemeinsam mit dem Klima-Zentrum des Hohenlohekreises erweitert die Abfallwirtschaft den Service nun um Vor-Ort-Beratungstermine: Abfälle abgeben und gleichzeitig neues Wissen rund um Energiesparen und Abfallentsorgung mitnehmen lautet das Motto.
Zum Auftakt des neuen Beratungsangebots im Oktober in Niedernhall nutzten zahlreiche Bürgerinnen und Bürger während der Öffnungszeit des Recyclinghofs die Möglichkeit, sich zu informieren.
Die nächste Veranstaltung findet am Freitag, 20. November, von 9 bis 12 Uhr auf dem großen Recyclinghof und Grüngutplatz in Schöntal-Bieringen statt. Interessierte Bürgerinnen und Bürger erhalten Informationen zu aktuellen Themen rund um Photovoltaik, Heizung sowie Grüngut- und Abfallentsorgung. Darüber hinaus besteht die Möglichkeit, individuelle Fragen zu stellen und mit den Experten ins Gespräch zu kommen.
Eine weitere Veranstaltung findet am Samstag, dem 12. Dezember, von 8 bis 12 Uhr auf dem Wertstoffhof Stäffelesrain statt.

Landratsamt Hohenlohekreis

Demenz verstehen und Betroffene im Alltag unterstützen
Demenz Partner-Schulung bildet Abschluss der „Herbstgespräche Demenz“ im Hohenlohekreis
Zum Abschluss der Demenzkampagne „Herbstgespräche Demenz“ des Netzwerks Demenz Hohenlohekreis findet am Freitag, 20. November 2026, von 19 bis 21 Uhr eine Demenz Partner-Schulung im Bürgersaal in Dörzbach statt. Die Katholische Erwachsenenbildung im Hohenlohekreis e. V. (keb) lädt in Kooperation mit der Volkshochschule Künzelsau alle Interessierten ein, sich über die Erkrankung zu informieren und mehr Sicherheit im Umgang mit Menschen mit Demenz zu gewinnen.
Die zweistündige Schulung vermittelt grundlegendes Wissen über Demenz, ihre verschiedenen Formen und die damit verbundenen Einschränkungen im Alltag. Ein weiterer Schwerpunkt liegt auf der Kommunikation und dem Umgang mit Menschen mit Demenz. Ziel ist es, das Verständnis für Demenz zu fördern. Im Anschluss besteht die Möglichkeit zum gemeinsamen Austausch. Die Schulung ist Teil der bundesweiten Initiative „Demenz Partner“ der Deutschen Alzheimer Gesellschaft e. V.
Mit der Veranstaltung endet die diesjährige Kampagne „Herbstgespräche Demenz“ des Netzwerks Demenz Hohenlohekreis. Im Rahmen der Kampagne fanden im Herbst 2026 verschiedene Veranstaltungen statt, die das Thema Demenz aus fachlicher und kultureller Sicht beleuchteten.
Das Netzwerk Demenz Hohenlohekreis wurde 2025 von der Caritas Heilbronn-Hohenlohe gemeinsam mit dem Hohenlohekreis und dessen Pflegestützpunkt ins Leben gerufen. Mittlerweile gehören dem Netzwerk mehr als 20 Partner aus den Bereichen Pflege, Beratung, medizinische Versorgung und Bildung sowie aus lokalen und regionalen Interessenvertretungen an. Ziel ist es, den Austausch zwischen den Beteiligten zu fördern, bestehende Unterstützungsangebote besser aufeinander abzustimmen und bekannter zu machen sowie die Öffentlichkeit über Demenz zu informieren.
Die Teilnahme an der Schulung ist kostenfrei. Um Anmeldung bei Projektkoordinatorin Catharina Klein wird telefonisch unter 01520 6197930 oder per E-Mail an klein.c@caritas-dicvrs.de gebeten. Weitere Informationen zum Netzwerk Demenz Hohenlohekreis gibt es unter www.caritas-heilbronn-hohenlohe.de/was-wir-bieten/projekte-und-initiativen/netzwerk-demenz-hohenlohekreis/netzwerk-demenz-hohenlohekreis.

Waldwirtschaft neu denken
Vortrags- und Diskussionsabend am 26. November 2026 in Künzelsau

Das Forstamt des Hohenlohekreises lädt alle interessierten Bürgerinnen und Bürger am Donnerstag, 26. November 2026, um 19 Uhr zu einem Vortrags- und Diskussionsabend in die Räumlichkeiten der Sparkasse Hohenlohekreis in Künzelsau ein. Im Mittelpunkt der Veranstaltung steht die Frage, wie ein zukunftsfähiger Wald gestaltet werden kann, der sowohl ökologischen Anforderungen gerecht wird als auch wirtschaftlich tragfähig bleibt. Als Hauptreferentin konnte Monika Runkel gewonnen werden. Die Försterin des Jahres 2025 und Trägerin der NABU-Waldmedaille setzt sich für einen grundlegenden Wandel im Umgang mit dem Wald ein. Neben dem klassischen Rohstoff Holz gewinnen in den kommenden Jahren Leistungen wie Trinkwasserschutz, natürliche Kühlung, Biodiversität und die Schönheit intakter Naturräume an Bedeutung. In ihrem Impulsvortrag legt sie dar, wie regenerative Konzepte nicht nur den Wald stärken, sondern sich auch wirtschaftlich auszahlen – und warum der Mensch dabei ein zentraler Faktor ist.
Im Anschluss vertieft eine Podiumsrunde die Thematik aus forstlicher, kommunaler und naturschutzfachlicher Sicht. Mit dabei sind Johannes Enssle, Landesvorsitzender des NABU Baden-Württemberg, Sören Döffinger, Bürgermeister der Gemeinde Mulfingen, sowie Arnulf Freiherr von Eyb als regionaler Waldbesitzer. Gemeinsam diskutieren sie über praxisnahe Möglichkeiten, die Wälder im Hohenlohekreis zukunftsfähig zu gestalten. Im Anschluss an die Diskussionsrunde bietet ein kleiner Imbiss Gelegenheit, den Abend im persönlichen Austausch mit den Fachleuten ausklingen zu lassen.
Einlass zur Veranstaltung ist ab 18.30 Uhr. Für eine bessere Planung ist eine verbindliche Anmeldung bis Montag, 23. November 2026, per E-Mail an HWP@Hohenlohekreis.de oder telefonisch unter 07940 18-1567 erforderlich.

BEKI-Veranstaltung „Essen wie die Großen“
Online-Vortrag für interessierte Eltern
Unter dem Motto „Essen wie die Großen“ bietet das Landwirtschaftsamt des Hohenlohekreises am Mittwoch, 9. Dezember 2026, von 9.30 Uhr bis 11 Uhr einen Online-Vortrag für interessierte Eltern an.
Sobald aus dem Baby ein Kleinkind geworden ist, interessiert es sich mehr und mehr für das Familienessen. Wie eine ausgewogene Familienkost aussieht, die den Bedürfnissen der Kinder (eins bis drei Jahre), aber auch denen der Erwachsenen gerecht wird. Diese und viele weitere Fragen werden im Rahmen des Vortrags geklärt. Neben zahlreichen Informationen zur richtigen Auswahl der Lebensmittel gibt es viele Tipps, wie man seinem Kind ein ausgewogenes Essverhalten mit auf den Weg gibt.
Den Online-Vortrag hält Andrea Häusele, Ernährungsberaterin und BEKI-Referentin.
Die Teilnahme ist kostenfrei. Eine Anmeldung ist bis Mittwoch, 2. Dezember 2026, unter http://anmeldung-lawiamt.lra-hok.de erforderlich. Genauere Informationen sowie der Teilnahme-Link werden am Tag vor der Veranstaltung per E-Mail verschickt.

Deutsche Rentenversicherung Baden-Württemberg

Arbeiten im Ruhestand
Mit der Aktivrente steuerfrei hinzuverdienen
Steuerbonus nutzen und dadurch Geld sparen
Rentenbeziehende, die das Regelalter bereits vollendet haben, können bis zu 2.000 Euro steuerfrei hinzuverdienen. Möglich macht das die Aktivrente, die zum 1. Januar 2026 in Kraft getreten ist. Was ist die Aktivrente? Wer kann sie nutzen? Die Deutsche Rentenversicherung Baden-Württemberg (DRV BW) klärt die wichtigsten Fragen.
Was ist die Aktivrente?
Die Aktivrente macht es für viele Menschen attraktiver im Ruhestand zu arbeiten, obwohl sie bereits die gesetzliche Regelaltersgrenze erreicht haben. Sie können dabei bis zu 2.000 Euro im Monat steuerfrei hinzuverdienen. Anders, als der Name vermuten lässt, ist die Aktivrente keine zusätzliche Rentenart und somit auch keine Leistung der gesetzlichen Rentenversicherung. Vielmehr handelt es sich dabei um einen Steuerbonus. Bei Fragen sind deshalb die Finanzämter eine gute Adresse für verlässliche Informationen.
Wer kann die Aktivrente nutzen? Die Aktivrente gilt ausschließlich für Steuerpflichtige mit Einkünften aus nichtselbständiger Arbeit („dem Grunde nach“ sozialversicherungspflichtige Beschäftigungsverhältnisse) ab Erreichen der Regelaltersgrenze. 2026 überschreitet der Geburtsjahrgang 1960 die für ihn geltende Regelaltersgrenze von 66 Jahren und 4 Monaten. Ab Geburtsjahrgang 1964 wird die Regelaltersgrenze mit Vollendung des 67. Lebensjahres erreicht.
Die Begünstigung erfolgt unabhängig davon, ob die oder der Steuerpflichtige eine Rente bezieht, den Rentenbezug aufschiebt oder überhaupt Anspruch auf eine Rente hat.
Für Selbstständige, Gewerbetreibende, Landwirte und Landwirtinnen, Forstwirte und Forstwirtinnen, Minijobs und Beamtinnen und Beamte gilt die Aktivrente jedoch nicht.
Bekomme ich weniger Rente, wenn ich die Aktivrente nutze?
Nein, die Aktivrente (Steuerbefreiung) hat keinen Einfluss auf die Leistungen der gesetzlichen Rentenversicherung. Sie können den Steuerbonus nutzen und dadurch Geld sparen.
Muss ich einen Antrag stellen, um von der Aktivrente profitieren zu können?
Nein. Der Steuerfreibetrag wird von der Beschäftigungsstelle bei Berechnung der Lohnsteuer automatisch berücksichtigt.

Web-Seminar: Betriebsaufgabe erfolgreich meistern

Für Unternehmer, die ihren Betrieb in den nächsten ein bis zwei Jahren aufgeben wollen, bietet die Handwerkskammer Heilbronn-Franken das kostenfreie Web-Seminar „Betriebsaufgabe erfolgreich meistern“ an. Es findet am Donnerstag, 19. November 2026, von 16 bis 17 Uhr statt. Die Teilnehmer erfahren, welche rechtlichen und praktischen Schritte zu beachten sind, außerdem erhalten sie praxisnahe Informationen und Tipps, wie sie die Betriebsaufgabe strukturiert und erfolgreich umsetzen können. Für die Teilnahme ist eine Online-Anmeldung unter www.hwk-heilbronn.de/veranstaltung erforderlich. Für Rückfragen steht Christina Eberhard, Telefon: 07131 791-171, E-Mail: christina.eberhard@hwk-heilbronn.de zur Verfügung.

Web-Seminar: Andere Kultur – gleiche Baustelle

Betriebsinhabern und Führungskräften, die interkulturelle Zusammenarbeit im Betrieb stärken möchten, bietet die Handwerkskammer Heilbronn-Franken das Web-Seminar „Andere Kultur – gleiche Baustelle: Interkulturelle Personalarbeit im Handwerk“ an. Die Teilnehmer erhalten praxisnahe Impulse, wie es gelingt kulturelle Vielfalt im Betrieb als Stärke zu nutzen. Es findet am Mittwoch, 25. November 2026, von 11 bis 12 Uhr statt. Für die Teilnahme ist eine Online-Anmeldung unter www.hwk-heilbronn.de/veranstaltung erforderlich. Für Rückfragen steht Carmen Bender, Personalberaterin der Handwerkskammer Heilbronn-Franken, Telefon: 07131 791-172, E-Mail: carmen.bender@hwk-heilbronn.de zur Verfügung.

Web-Seminar: Rechtssichere E-Rechnungsprozesse

Die Handwerkskammer Heilbronn-Franken bietet zusammen mit Haufe-Lexware das Web-Seminar „Rechtssichere E-Rechnungsprozesse“ an. Die Teilnehmer erfahren in dem Online-Kurs, wie sie E-Rechnungen sicher empfangen, prüfen, verarbeiten und rechtssicher archivieren können. Es findet am Donnerstag, 26. November 2026, von 16 bis 17:30 Uhr, statt. Die Teilnahme ist kostenfrei, eine Online-Anmeldung ist unter www.hwk-heilbronn.de/veranstaltung erforderlich.
Für Rückfragen steht Andreas Kolban, Unternehmensberater der Handwerkskammer Heilbronn-Franken, Telefon: 09341 925120, E-Mail: andreas.kolban@hwk-heilbronn.de zur Verfügung.

Notdienste/Soziale Dienste

Ärztlicher Bereitschaftsdienst (ÄBD)

Für die Gesamtgemeinde Schöntal gilt für die Werktagsnächte, Sonn- und Feiertage und außerhalb der Sprechstundenzeiten die Notdienstnummer **116117 (Anruf ist kostenlos)**. Bei lebensbedrohlichen Notfällen ist die Rettungsleitstelle/Notarzt unter **112** jederzeit erreichbar.

Allgemeine Bereitschaftspraxis Öhringen
Hohenloher Krankenhaus Öhringen
Bereitschaftspraxis Öhringen, Kastellstraße 5, 74613 Öhringen
Öffnungszeiten: Sa., So. und Feiertage, 9.00 – 19.00 Uhr

Kostenfreie Onlinesprechstunde
Montag bis Freitag, 9.00 bis 19.00 Uhr: docdirekt – kostenfreie Onlinesprechstunde von niedergelassenen Haus- und Kinderärzten, nur für gesetzlich Versicherte, unter **Tel. 0711/96589700 oder docdirekt.de**

Zahnärztlicher Bereitschaftsdienst

Telefon **01801/116116** oder **www.kzvbw.de**

Zahnärztliche Notfallversorgung nach Unfällen
Zahnärztliche Notfalldienstnummer: **01801/116116**

Bereitschaftsdienstsuche der KZV BW
www.kzvbw.de/patienten/zahnarzt-notdienst

Kinder- und Jugendärztlicher Bereitschaftsdienst

Zentrale Bereitschaftspraxis am DIAK in Schwäbisch Hall
Öffnungszeiten jeweils an den Wochenenden und Feiertagen von 9.00 bis 15.00 Uhr
Eltern können ohne Voranmeldung mit ihren Kindern in die Bereitschaftspraxis kommen. Zentrale Rufnummer **116117**.

Ärztlicher Bereitschaftsdienst (ÄBD) für Patienten mit Hals-, Nasen-, Ohrenerkrankungen

Zentrale Rufnummer **116117**, Bereitschaftspraxis HNO Heilbronn
SLK-Klinikum Heilbronn, Am Gesundbrunnen 20 – 26, Heilbronn
Sa., So. und Feiertag, 10.00 – 20.00 Uhr

Augenärztlicher Bereitschaftsdienst

Telefon **116117**
Augenärztliche Bereitschaftspraxis in den SLK-Kliniken Heilbronn, Klinikum am Gesundbrunnen,
Am Gesundbrunnen 20 – 26, Heilbronn
Fr., 16.00 – 22.00 Uhr, Sa., So., Feiertage, 10.00 – 20.00 Uhr

Allgemeiner Sozialer Dienst des Landratsamts Hohenlohekreis

Der Allgemeine Soziale Dienst des Landratsamts Hohenlohekreis informiert, berät und unterstützt Familien, Eltern, Kinder und Jugendliche bei Erziehungsschwierigkeiten, in Notlagen, bei familiären Problemen und in Trennungs- und Scheidungssituationen.
Die für Schöntal zuständige Bezirkssozialarbeiterin, Frau Fohrer, erreichen Sie im Landratsamt Hohenlohekreis unter Telefon 07940/18-1436.

Demenzberatungsstelle im Hohenlohekreis

Ansprechperson: Frau Sonja Protzer
Tel. 07940/9225-16, E-Mail sonja.protzer@drk-hohenlohe.de

Pflegestützpunkt Hohenlohekreis

Würzburger Straße 30, 74653 Künzelsau
Neutrale Beratung im Vor- und Umfeld der Pflege
Telefon 07940/18-1866, 18-1867, 18-1799
pflegestuetzpunkt@hohenlohekreis.de
Beratungsgespräche nach Terminvereinbarung auch in Öhringen, Poststraße 60

docdirekt.de — digitale Anlaufstelle der 116117

Unter www.docdirekt.de bekommen Patienten kostenlos und digital eine medizinische Ersteinschätzung und Handlungsempfehlung. Wird eine Videosprechstunde empfohlen, kann direkt zu einer telemedizinischen Beratung vermittelt werden.

WEISSER RING – Außenstelle Hohenlohekreis
Hilfe für Kriminalitätsopfer
Wir unterstützen Menschen, die Opfer einer Straftat geworden sind, sowie deren Angehörige – mit persönlicher Beratung, Begleitung und konkreter Hilfe.
Tel.: 0172/5473049
www.weisser-ring.de

Apotheken-Bereitschaftsdienst

20.11. MediKÜN Apotheke, Künzelsau, Telefon 07940/931140
21.11. O´VITA Apotheke im Activ-Center, Bad Mergentheim, Telefon 07931/9927330
22.11. Schloss-Apotheke Ingelfingen, Telefon 07940/5059331

kit - Familiäre Kindertagesbetreuung Hohenlohekreis

Wir sind für Sie da
Tiele-Winckler-Straße 54
Tel. 07941/6084-890, Fax 07941/6084-17
erziehungsberatung-hohenlohe@jhfh.friedenshort.de
Wir sind für Sie da
in Öhringen
Mo. bis Fr., 8.00 bis 17.00 Uhr
Tiele-Winckler-Str. 54, 74613 Öhringen
in Künzelsau
Mo., Di. und Do., 9.00 bis 17.00 Uhr
im Nebengebäude C des Landratsamts in Künzelsau (Allee 16/ Stuttgarter Straße)
Alle Mitarbeiterinnen und Mitarbeiter der Beratungsstelle unterliegen der Schweigepflicht.
Die Beratung ist für Sie kostenfrei.
Beratungen können face to face, telefonisch und über Videotelefonie stattfinden.

Betreuungsverein im Hohenlohekreis e.V.

Kompetent und erfahren: Seit über 30 Jahren für Sie im Hohenlohekreis aktiv
Der Betreuungsverein im Hohenlohekreis e.V. bietet Beratungen zur Vorsorgevollmacht, Betreuungsverfügung und Patientenverfügung sowie zur rechtlichen Betreuung an.
Künzelsau: Beratung nach telefonischer Terminvereinbarung, Telefon 07940/93115-0
Öhringen: dienstags von 9.00 bis 12.00 Uhr zusätzliches Sprechzeitenangebot im Haus an der Walk, ebenfalls nach telefonischer Terminvereinbarung, Telefon 07940/93155-0
Kontakt:
E-Mail: info@btv-hohenlohe.de
Homepage: www.btv-hohenlohe.de
Geschäftsstelle:
Betreuungsverein im Hohenlohekreis e.V., Schnurgasse 9, 74653 Künzelsau

Generationenbündnis Schöntal



Ansprechpartner
Bereich 1: Cornelia Oster,
Telefon 0176 51 55 38 28
Berlichingen, Kloster Schöntal, Rossach inkl. Höfe
Bereich 2: Waltraud Schaffert, Telefon 0175/2133854
Oberkessach, Bieringen, Aschhausen inkl. Höfe
Bereich 3: Wilfried Tittl, Telefon 0160/99665128
Westernhausen, Winzenhofen, Marlach, Sindeldorf inkl. Höfe
Telefonzeiten
Montag bis Freitag jeweils von 8.30 bis 18.00 Uhr
Bitte **rechtzeitig** vor dem gewünschten Termin anrufen.
http://generationenbuendnis-schoental.de/

Kirchliche Nachrichten

Grußwort

Der November gilt im Kirchenjahr als der klassische Monat der Gedenktage und der Besinnung. Ob an Allerheiligen und Allerseelen, am Volkstrauertag, am Buß- und Bettag oder schließlich am Ewigkeitssonntag. Diese besonderen Tage lenken unseren Blick auf das, was im Leben wirklich trägt. Wir halten inne, denken an die Menschen, die uns vorausgegangen sind, und geben unserer Trauer, aber auch unserer Dankbarkeit Raum.
Manchmal mag diese dunklere Jahreszeit schwer auf dem Gemüt liegen. Doch gerade in der Stille des Novembers liegt ein großer Trost verborgen. Wenn die äußere Hektik abnimmt, wird unser Herz wieder empfänglich für die leisen Töne – und für die Zusage Gottes, dass er uns auch in dunklen Tagen hält, uns Ruhe, neue Kraft und Hoffnung schenkt.
So wünschen wir Ihnen für die kommenden Wochen immer wieder kleine Inseln der Stille im Alltag. Nehmen Sie sich Zeit für ein gutes Gespräch, für ein Gebet oder einfach für einen Moment bei einer brennenden Kerze. Und denken Sie daran: Mit jedem Tag im November rückt auch schon das erste Licht des Advents ein Stück näher.
Eine gesegnete und behütete Zeit wünscht Ihnen
Ihr evangelischer Kirchengemeinderat

Seelsorgeeinheit Schöntal

Herzliche Einladung zu den Gottesdiensten:
Samstag, 21.11.

Oberkessach	18:00 Uhr	Vorabendmesse (Cäcilia) mitgestaltet vom Liederkranz Oberkessach
Westernhausen	18:30 Uhr	Vorabendmesse

Sonntag, 22.11.

Aschhausen	9:00 Uhr	Sonntagsmesse
Schöntal	9:00 Uhr	Sonntagsmesse
Berlichingen	10:00 Uhr	Wort-Gottes-Feier mit Kommunionausteilung
Marlach	10:30 Uhr	Sonntagsmesse

Wir sind für Sie da:
Notfalltelefon: 0151-61499973
Homepage: se-schoental.drs.de
Pfr. Dr. Guido Bömer
Tel. 07943-940053 Mail: Mail: Guido.Boemer@drs.de
Pfr. Thomas Noorammackal
Tel.: 07943/940061, mobil: 0176-89033327
Mail: nooranbiju@gmail.com
Gemeindereferentin Birgit Keilbach
ist bis auf weiteres nicht im Dienst
Kath. Pfarramt Bieringen, Frau Claudia Schmierer
Tel.: 07943-2842 Mail: StKilian.Bieringen@drs.de
Öffnungszeiten: Di. 8:00-12:00 Uhr,
Do. 8:00-12:00 und 14:00-18:00 Uhr
Kath. Pfarramt Kloster Schöntal, Frau Martina Kretzschmar
Tel. 07943/2406, Mail: StJoseph.KlosterSchoental@drs.de
Öffnungszeiten: Mo. 9:00-12:00 Uhr, Di. 15:00-18:00 Uhr,
Do. und Fr. 9:00-12:00 Uhr
Kath. Pfarramt Westernhausen, Frau Joana Scharli
Tel.: 07943-446 Mail: StMartinus.Westernhausen@drs.de
Öffnungszeiten: Mi. 18:00-20:00 Uhr, Do. und Fr. 9:00-12:00 Uhr
Gesamtkirchenpfleger Heinrich Schega
Klosterhof 18, 74214 Kloster Schöntal
Tel.: 07943-5330000 Mail: Heinrich.Schega@kpfl.drs.de
Konto der Kath. Seelsorgeeinheit Schöntal:
Sparkasse Hohenlohe, 55 62251550 0220043452
„Der Mond ist aufgegangen“
Die Chorgruppe Bieringen lädt zum Offenen Singen mit Abendliedern aus dem Gotteslob am **Sonntag, 22. November um 18:00 Uhr** in der Pfarrkirche in Bieringen ein.
Sie sind gerne zum Mitsingen aber auch nur zum Zuhören eingeladen!
Der **Kath. Frauenbund Hohenlohe 2.0** lädt ein zum Gottesdienst:
Brücken bauen – so lautet das Thema des Gottesdienstes, der von einem Frauenteam gestaltet wird a**m Sonntag, den 22.11.2026** um **18:30 Uhr** in der **Heilig Kreuz Kirche in Ingelfingen**
Wir wollen einander begegnen und Gemeinschaft spüren. Frauen und auch Männer sind herzlich eingeladen. Danach lassen wir den Abend bei Tee, etwas Gebäck und guten Gesprächen gemeinsam ausklingen.
Infos: info@frauenbund2punkt0hohenlohe.de

St. Georg Aschhausen

Sonntag, 22. November
9:00 Uhr Sonntagsmesse

St. Sebastian Berlichingen

Mittwoch, 25.11.
18:00 Uhr **Abendmesse**
Samstag, 28.11.
6:00 Uhr Roratemesse, anschl. Frühstück im Gemeindehaus
Krippenspiel in Berlichingen
Bald ist es wieder so weit: Die Advents- und Weihnachtszeit steht vor der Tür.
Auch dieses Jahr wollen wir an Heiligabend wieder ein Krippenspiel mit euch Kindern an Heiligabend in Berlichingen aufführen. Für unsere Krippenfeier am 24. Dezember um 15.30 Uhr suchen wir Kinder ab 4 Jahren aller Konfessionen. Wir treffen uns für die Proben an folgenden Terminen:
- Samstag, 12. Dezember, von 10:00 bis—11:00 Uhr und
- Freitag, 18. Dezember, von 16:00 bis 17.00 Uhr
- Mittwoch, 23. Dezember von 15.00 bis 16.00 Uhr

jeweils in der St. Sebastian Kirche in Berlichingen.
Alle, die gerne mitmachen wollen, melden sich bitte bei Sarah Mark, Tel.: 0151-50562320 oder Sylvia Röser, Tel.: 0151-41647033,
Auf euer Kommen freut sich das Familien-Gottesdienst-Team Berlichingen.,+

St. Kilian Bieringen

Sonntag, 22. November
18:00 Uhr Offenes Singen für alle in der Pfarrkiche in Bieringen
Bücherei
Die Bücherei im katholischen Gemeindehaus Sankt Kilian ist am Samstag, 21. November September 13:00 – 14:00 Uhr geöffnet. Wir freuen uns auf viele Besucher.
Das Bücherei Team!

St. Georg Marlach

Sonntag, 22.11.
10.30 Uhr Sonntagmesse

Dienstag, 24.11.
18.30 Uhr Abendmesse

St. Johannes Oberkessach

Samstag, 21. November
18:00 Uhr Vorabendmesse (Cäcilia) mit dem Liederkranz Oberkessach
Bücherei
Die Pfarrbücherei ist am **Samstag, 21. November** von 13.00 bis 14.00 Uhr geöffnet. Nach telefonischer Rücksprache mit Frau Deuser, Tel. 98010, kann eine Auswahl an Büchern nach Hause gebracht werden.

St. Joseph Kloster Schöntal

Donnerstag, 19.11.
19:00 Uhr Abendmesse in der Bildungshauskapelle
Freitag, 20.11.
18:30 Uhr Abendlob in der Bildungshauskapelle
Sonntag, 22.11.
9:00 Uhr Sonntagsmesse in der Klosterkirche
Dienstag, 24.11.
18:00 Uhr Vesper mit Eucharistischer Anbetung in der Bildungshauskapelle
Donnerstag, 26.11.
19:00 Uhr Abendmesse in der Bildungshauskapelle
Freitag, 27.11.
18:30 Uhr Abendlob in der Bildungshauskapelle

Mariä Himmelfahrt Sindeldorf

Freitag, 20.11.
18.00 Uhr Abendmesse
Sonntag, 22.11.
17.00 Uhr Rosenkranz

St. Martinus Westernhausen

Samstag, 21.11.
18.30 Uhr Vorabendmesse
Mittwoch, 25.11.
Messe entfällt!

Seelsorgeeinheit Krautheim

Kontaktdaten
Römisch-katholische Kirchengemeinde Lauda
c/o Pfarrbezirk Krautheim-Ravenstein-Assamstadt
Pfarrgasse 3, 74238 Krautheim-Gommersdorf
Tel. 06294/4280380/Fax 06294/4280605
pfarrbuero@kath-kras.de/www.lauda.de
P. Mateusz Jaszczyk
Kooperator, Tel. 07930/992988, pater.mateusz@kath-lauda.de
Öffnungszeiten:
Montag, Dienstag und Donnerstag von 09:00 Uhr bis 12:00 Uhr
Bankverbindung der Seelsorgeeinheit Krautheim-Ravenstein-Assamstadt
Volksbank Kirnau-Krautheim eG, 74749 Rosenberg
IBAN: DE02 6746 1733 0001 1799 00 BIC: GENODE61RNG
KW47 20.11.2026-27.11.2026
Fr, 20.11.2026 Freitag der 33. Woche im Jahreskreis
16:00 Kr **Hl. Messe im EKWZ** (Pater Mateusz)
18:00 Kr **Vorzeit mit der Kfd und Chor Symbolum in der Kirche in Krautheim**
So, 22.11.2026 + LETZTER SONNTAG IM JAHRESKREIS - CHRISTKÖNIGSSONNTAG
13:00 Go **Dank- u. Sühnerosenkranz**
Mo, 23.11.2026 Montag der 34. Woche im Jahreskreis
17:30 Kr **Rosenkranzgebet**
Di, 24.11.2026 Heiliger Andreas Dung–Lac, Priester, und Gefährten, Märtyrer in Vietnam
15:30 Kr **Hl. Messe im Haus der Generationen** (Pfarrer Kern)
Mi, 25.11.2026 Mittwoch der 34. Woche im Jahreskreis
18:00 Wi **Rosenkranzgebet**
Sa, 28.11.2026 Vorabend vom Samstag der 34. Woche im Jahreskreis
18:30 Wi **Hl. Messe, Neuaufnahme von Ministranten mit Segnung des Adentskranzes** (Pfarrer Kern)
So, 29.11.2026 + ERSTER ADVENTSSONNTAG
09:00 Kr **Hl Messe mit Segnung des Adventskranzes**; (Pater Seraphin)
13:00 Go **Dank- u. Sühnerosenkranz**
16:30 Kr **Lobpreisabend-Alles was Atmet, lobet den Herrn** gestaltet von der Band „ad libitum and friends“

Evangelische Kirchengemeinde Schöntal

Zur evangelischen Kirchengemeinde Schöntal gehören die Ortschaften, Aschhausen, Berlichingen, Bieringen, Kloster Schöntal, Marlach, Oberkessach, Rossach, Sindeldorf und Westernhausen
Pfarramt: Die pfarramtliche Vertretung hat Pfarrer Thorsten Müller aus Weißbach Tel. 07947-526
E-Mails bitte weiterhin an: Pfarramt.Schoental@elkw.de,
Homepage: www.evangelisch-in-schoental.de
WhatsApp Kanal:
https://whatsapp.com/channel/0029VbDHV294tRs6KaMW53f
Das Pfarrbüro ist freitags von 8.00 bis 11.00 Uhr besetzt, Tel. 07943/459.
Donnerstag, 19. November
19:00 Uhr Öffentliche Sitzung des Kirchengemeinderates im Seminarraum
Samstag, 21. November
19:00 Uhr Musikalische Auszeit in der Kilianskirche mit Frieder Uhlenbruck
Sonntag, 22. November -Toten/Ewigkeitssonntag
10:00 Uhr Gottesdienst mit Gedenken der im vergangenen Kirchenjahr Verstorbenen Gemeindeglieder, Prädikant Holger Schmolzi
Dienstag, 24. November
10:00 Uhr Gottesdienst im Seniorenzentrum
18:00 Uhr Treffen des Besuchsdienst Teams im Seminarraum in Schöntal
Mittwoch, 25. November
18:30 Uhr Hauskreis (Infos bei Frank Kaiser, Tel. 01525/4271074)
Musikalischen Auszeit am 21. November um 19:00 Uhr mit Frieder Uhlenbruck
Wenn die Tage kürzer werden und die Welt draußen zur Ruhe kommt, laden wir herzlich ein, für einen Moment innezuhalten. Schalten Sie den Alltag aus und lassen sich von, ruhigen Gitarrenklängen bei warmem Kerzenschein tragen. Ein Abend voller Entspannung, Wärme und Zeit für sich selbst.
- **Wann:** Samstag, **21. November**
- **Beginn: 19:00 Uhr**
- **Ort: Kilianskirche Schöntal – Eintritt Frei**

Adventsandachten
Jeden Dienstag im Advent, laden wir um 18:30 Uhr zur Adventsandacht in die Kilianskirche nach Schöntal ein. Mit singen, beten und kurzen Impulsen wollen wir bewusst in der hektischen Vorweihnachtszeit uns diese Zeit nehmen und zur Ruhe kommen.

Evangelische Kirchengemeinde Neunstetten-Krautheim-Assamstadt

Ev. Kirchengemeinde Neunstetten-Krautheim
Gemeinsames Pfarrbüro Kooperationsraum Bauland-Jagst
Torgasse 10, 74740 Adelsheim
Telefon 06291/1213
neunstetten@kbz.ekiba.de
Öffnungszeiten: Di. – Fr. 9:00 – 12:00 Uhr und Do. 13:00 – 15:30 Uhr
Bei Trauerfällen wenden Sie sich außerhalb der Öffnungszeiten bitte an Pfarrer Dr. Roser, Tel.: 06291 – 7372.
Gottesdienste im Kooperationsraum Bauland-Jagst
Sonntag, Ewigkeitssonntag, 22. November 2026
Lehre uns bedenken, dass wir sterben müssen, auf dass wir klug werden (Ps 90,12)
10:45 Uhr Gemeindezentrum Osterburken
Pfarrer Schnücker, mit Chor
10:45 Uhr Kirche Merchingen
Prädikant Deimel
Orgelkonzert in Merchingen
am 29. November findet um 17:00 Uhr in Merchingen ein Advents-Orgelkonzert statt, bei dem Prof. Torsten Laux erneut als Interpret zu Gast ist.
Auf dem Programm stehen Werke von Johann Sebastian Bach sowie Kompositionen von Torsten Laux. Der Eintritt ist frei, aber über Spenden freuen wir uns.

Elternkurs: Getrennte Eltern stärken

Mütter und Väter, die in Trennung leben oder bereits geschieden sind, haben in dem fünfteiligen Kurs die Möglichkeit sich mit ihrer persönlichen Trennungsgeschichte auseinanderzusetzen und sich gegenseitig auszutauschen.
Weiterhin bekommen die Kursteilnehmer*innen Informationen darüber, wie sie als Eltern mit Konflikten besser umgehen können, wie Kinder die Trennung ihrer Eltern erleben und wo und wie Sie Hilfe bekommen können.
Zwei Mitarbeiterinnen der Erziehungsberatungsstelle werden diesen Kurs, der am 14. Januar 2027 startet, begleiten. Er ist kostenfrei. Um die Offenheit im Gespräch gewährleisten zu können, kann jeweils nur ein Elternteil teilnehmen.
Die 5 Termine sind festgeschrieben auf den 14.01.2027, 21.01.2027, 28.01.2027, 04.02.2027 und 10.02.2027, jeweils von 17:30 Uhr bis 19:30 Uhr. Anmeldeschluss ist der 7. Januar 2027.

Der Elternkurs findet auf dem Gelände der Evangelischen Jugendhilfe Friedenshort GmbH, in Öhringen statt. Bei Interesse wenden Sie sich bitte an die Erziehungsberatungsstelle, Sekretariat Frau Paukovic, Telefonnummer: 07941/6084-890

Kindergartennachrichten

Kindergarten Westernhausen

Wir sagen DANKE
Wir möchten uns bei allen, die uns beim St. Martinsumzug am Mittwoch, 11.11.2026 geholfen haben, ganz herzlich bedanken.
Im Besonderen
- bei unserem Pfarrer Dr. Guido Bömer
- bei Ulrich Gallistl
- bei der Feuerwehr für das Absichern des Martinsumzugs und das Benutzen und Beaufsichtigen des Feuerwehrgerätehauses
- bei Lillien und Noah für das Martinsspiel und das Vorausreiten mit dem Pferd
- bei den Helfern beim Ausschank
- bei der Sparkasse und der Raiffeisenbank für die Geldspenden

Der Elternbeirat und das Kindergartenteam vom kath. Kindergarten St. Martinus

Vereinsmitteilungen

Klimateam Schöntal e.V.

Tag des offenen Heizungskellers am 21.11.2026
Klimafreundlich heizen – Erfahrungen aus erster Hand
Wie heizen andere Haushalte in Schöntal? Welche Heiztechnik hat sich im Alltag bewährt und welche Erfahrungen haben Hausbesitzerinnen und Hausbesitzer damit gemacht? Antworten auf diese Fragen gibt es beim bundesweiten **„Tag des offenen Heizungskellers" am Samstag, 21. November 2026**.
Auch in Schöntal beteiligt sich das Klimateam an der Aktion. Von **15 bis 18 Uhr** öffnen teilnehmende Haushalte ihre Türen und geben Einblicke in ihre Heizungsanlagen. Ob Wärmepumpe, Pelletheizung oder eine andere Heizlösung – hier besteht die Gelegenheit, verschiedene Heizsysteme kennenzulernen und direkt mit den Menschen ins Gespräch zu kommen, die sie täglich nutzen.
Einfach vorbeikommen und klingeln! Die teilnehmenden Adressen und die jeweiligen Heizungsarten sind in der nachfolgenden Übersicht aufgeführt. Nutzt die Gelegenheit, Fragen zu stellen, Erfahrungen aus erster Hand zu sammeln und euch ganz unverbindlich über mögliche Heizlösungen für das eigene Zuhause zu informieren.

Heizungsart neu	Ortsteil	Straße Hausnr.
Wärmepumpe mit Erdwärmetauscher, PV + Speicher	Altdorf	Altdorferstraße 11
Hackgutkessel	Aschhausen	Alte Steige 9
Wärmepumpe, PV + Speicher, Kachelofen, Zimmerregulation per Handy	Berlichingen	In der Halde 25
Wärmepumpe, PV + Speicher, Kaminofen mit Wärmetasche, Ersatzstromversorgung	Bieringen	Sonnenrain 20
Wärmepumpe, PV + Speicher	Bieringen	Schelmenklinge 2
Wärmepumpe, PV, Kaminofen mit Wassertasche	Marlach	Am Kirchplatz 4
Wärmepumpe und wassergeführter Kaminofen	Oberkessach	Rossacher Str. 53
Pelletheizung	Oberkessach	Keltenstraße 24
Wärmepumpe, PV + Speicher, zentraler Kachelofen	Sindeldorf	Im Heller 21
Pellet/Scheitholz Kombikessel	Sindeldorf	Kleine Gasse 16
Wärmepumpe, PV + Speicher, Beistellherd	Westernhausen	Haldenstraße 10
Wärmepumpe	Winzenhofen	Jagsttalstraße 20

Gewinnspiel: Älteste Ölheizung in Schöntal
Noch bis zum 30.11.2026 läuft unser Gewinnspiel. Wer seine Ölheizung bis Ende 2027 gegen ein fossilfreies Heizsystem austauscht, kann zusätzlich zu den aktuellen staatlichen Förderungen bares Geld gewinnen:
Platz: **3.333 €** – Die älteste Ölheizung, die ausgetauscht wird.
Platz: **2.222 €** – Die zweitälteste Ölheizung, die ausgetauscht wird.
Platz: **1.111 €** – Die drittälteste Ölheizung, die ausgetauscht wird.
Nutzt die Gelegenheit und gebt die Daten eurer Ölheizung im Online Formular ein. Das Formular und alle Teilnahmebedingungen finden sich unter: www.klimateam-schoental.de/gewinnspiel/

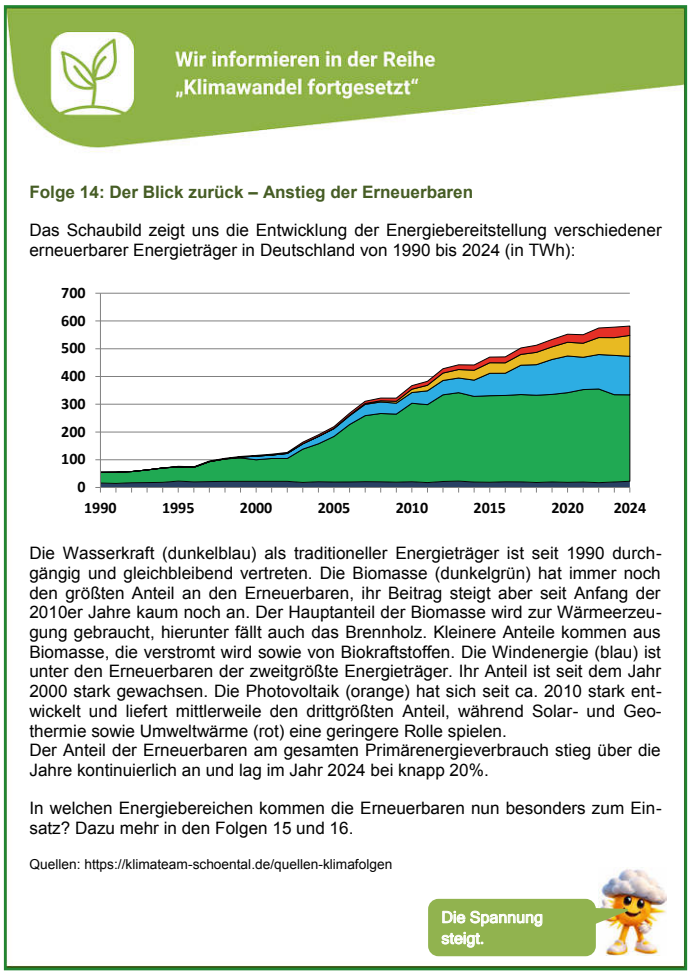

Foto: Klimateam Schöntal

Freiflächen-PV im Bau: Klimateam Schöntal lädt zur Baustellenbesichtigung
Am Samstag, 14. November 2026, hat das Klimateam Schöntal e.V. zur Besichtigung der Freiflächen-Photovoltaikanlage bei Berlichingen eingeladen, die gerade gebaut wird. Vom Treffpunkt an der Ziegelhütte aus führte Kevin Möhler, Eigentümer und Projektmanager der Anlage, die Interessierten über das rund 20 Hektar große Gelände. Die Anlage wird eine Leistung von 25 Megawatt haben, außerdem sind mehrere Batteriespeicher geplant.
Besonders schön war, dass die Anlage zum Zeitpunkt der Führung gerade montiert wurde. So konnte man direkt vor Ort beobachten, wie aus Gestellen und Modulen Schritt für Schritt ein Solarpark entsteht. Kevin Möhler hat das Projekt selbst angestoßen und begleitet es von Anfang an eng. Deshalb konnte er alle Fragen der Besucherinnen und Besucher direkt und aus erster Hand beantworten.

Auch die Bürgerinnen und Bürger können sich an der Anlage beteiligen, und zwar schon ab 500 Euro. Angeboten wird ein Nachrangdarlehen mit einem festen Zins von 4,75 % pro Jahr.
Alle Details, auch zu den Risiken, gibt es unter beteiligung.enermation-engineering.de.
Das Klimateam Schöntal bedankt sich bei Kevin Möhler für die Einblicke und bei allen, die dabei waren.

SGM Schöntal – Jugendfußball

Ergebnisse und Vorschau der SGM Jugend
ERGEBNISSE:
C-Jugend
SGM Schöntal- SGM FV Künzelsau 8:1
Torschützen: Jonathan Retzbach, Adrian Kilb, 3x Leon Sykin, Constantin Leykauf, 2x Elias Horn
BEZIRKSPOKAL 3.RUNDE (Achtelfinale)
SGM Schöntal-SGM TSV Pfedelbach 4:1
Torschützen: Arian Brand, Adrian Kilb, Leon Sykin, Elias Horn
VORSCHAU:
VIERTELFINALE am Samstag, 06.03. um 14.15Uhr in Bieringen
SGM Schöntal-SG Bad Wimpfen
A-Jugend
SGM TSV Pfedelbach-SGM Schöntal 3:2
Torschütze: 2x Luis Machenheimer
VORSCHAU:
A-Jugend
Donnerstag, 19.11. um 19.30Uhr in Bieringen
SGM Schöntal-SGM Kickers Mittleres Kochertal

DJK Sportgemeinschaft Oberkessach

ALTPAPIERSAMMLUNG AM 22.11.
Am Samstag, 21. November führt die Jugendabteilung der DJK Oberkessach wieder eine Altpapiersammlung durch.
Ab **9.00 Uhr** morgens wird das Altpapier in Oberkessach, Hopfengarten, Rossach, Weigental und allen Aussiedlerhöfen im Rahmen einer Straßensammlung abgeholt.
Wir weisen darauf hin, dass nur **ordentlich gebündeltes** Altpapier mitgenommen werden kann.
Vorzugsweise sollte ebenfalls darauf geachtet werden, dass der Anteil an Kartonagen am Altpapier nicht größer ist als der Papieranteil.
Wie immer ist auch eine Selbstanlieferung direkt zum Container am Sportplatzparkplatz möglich und ausdrücklich erwünscht.
Selbstanlieferungen bitte jedoch nur bis **11.00 Uhr** am Tag der Sammlung.
Eure Jugendabteilung der DJK

Dorf- und Kulturverein Oberkessach

„Freundinnen“ beim Oberkessacher Frauenfrühstück
Ein Frauenleben ohne Freundinnen ist nur schwer vorstellbar. Muss wohl auch nicht sein, denn welche Frau möchte ohne Freundinnen leben. In allen frohen und schwierigen Stunden würden sie einem fehlen und wären auch kaum zu ersetzen.
Was Freundschaften im Leben von Frauen bedeuten können, war am vergangenen Samstag beim Oberkessacher Frauenfrühstück zu erfahren.
Dazu war als Referentin Karin Fu aus Öhringen eingeladen. Aus persönlicher Erfahrung und mit Beispielen aus der Literatur konnte sie den vielen Teilnehmerinnen das Thema erlebnisnah vermitteln.
Natürlich hat jede Frau eigene Erfahrungen mit Frauenfreundschaft. Sogar die Statistik weiß zu berichten, dass jede Frau 2,7 „beste Freundinnen“ aufweisen kann.
Sie begleiten einen durch die Höhen und Tiefen des Alltags und halten oft ein Leben lang. Ihr Markenzeichen sind Offenheit und Ehrlichkeit. Meine Freundin kann „mir den Kopf waschen“ ohne dass ich sauer bin. Treue und Nähe sind in einer Freundschaft zu erfahren. Eine „beste Freundin“ wird zu einer Seelenverwandten, zu einer Gefährtin, die so etwas wie letzte Zuflucht anbieten kann.
Bei der Veranstaltung wurde wieder erneut deutlich, wie sehr die Frauen ihr „Frauenfrühstück“ schätzen und das Gespräch von Frau zu Frau weiterhin pflegen wollen. Der nächste Termin ist am 13 März 2027.



Foto: Dorf- und Kultuverein Oberkessach

Schützenverein Oberkessach 1960 e.V.

Nachruf zum Tod von Erwin Knörzer
Am 29. Oktober 2026 verstarb unser Schützenkamerad Erwin Knörzer im Alter von 78 Jahren.
Erwin trat 1989 in den Verein ein. Bei vielen Veranstaltungen und Arbeitseinsätzen war er als Helfer beteiligt.
Obwohl bei Erwin das Schießen nicht so sehr im Vordergrund stand und er nicht in Mannschaften mitwirkte, war er doch bei vereinsinternen Wettbewerben aktiv und hat dabei so manche Ehrenscheibe gewonnen.
Seine ruhige, freundliche und hilfsbereite Art wird uns allen unvergessen bleiben.
Solange sein gesundheitlicher Zustand es erlaubte, war er ein regelmäßiger Gast im Schützenhaus, vor allem am Sonntag zum Frühschoppen.
Wir werden Erwin stets in allerbester Erinnerung behalten und noch oft an ihn denken.
Unser Mitgefühl gilt allen seinen Angehörigen.
Vorstandschaft und Mitglieder des Schützenverein Oberkessach

Zweiter Wettkampftag der Regionsoberliga im Luftgewehr 2026/2027 in der Region Hohenlohe
Am 08.11.2026 fand der zweite Wettkampftag statt, dieses Mal nur mit einem Wettkampf. Ausgetragen wurde er auf dem erst kürzlich auf elektronische Anlagen umgerüsteten Luftgewehrstand des Schützenverein Westernach.
Dieses Mal waren alle Stammschützen am Start, als Gegner hatten wir die Mannschaft von Edelfingen.
Zu Beginn sah es in diesem Wettkampf recht vielversprechend für uns aus, die Punkte für Denise, Jan und Joachim schienen fast schon sicher für Oberkessach. Sina und Dieter lagen nach zwei Serien schon recht deutlich im Hintertreffen. Denise gewann ihre Partie schließlich deutlich mit 382 zu 365, Jan aber unterlag am Ende mit 365 zu 371. Sina und Dieter konnten in Serie 3 und 4 ihren Rückstand nicht mehr aufholen, beide waren an diesem Tag deutlich unterlegen. Joachim lieferte sich mit seiner Gegnerin ein Kopf-an-Kopf-Rennen, nach 40 Wettkampfschüssen stand es 371 zu 371, was wieder ein Stechen bedeutete. Anders als im ersten Wettkampf behielt Joachim gute Nerven, er schoss gleich beim ersten Stechschuss einen 10er, seine Gegnerin einen 8er. Damit war dann der 2. Punkt an diesem Tag sicher. Am Ende verloren wir mit 3 : 2 und konnten somit leider keine Mannschaftspunkte einfahren.
Das Gesamtergebnis in der Ringwertung lautete:
Oberkessach 1848 – 1874 Edelfingen
Die Einzelergebnisse (Reihenfolge laut Setzliste)
Sina Farrenkopf 367 Ringe
Denise Wunderlich 382 Ringe

Jan Farrenkopf 365 Ringe
Joachim Knörzer 371 Ringe
Dieter Deuser 363 Ringe
Trotz der Niederlage konnten wir in der Tabelle den 6. Platz verteidigen.
Der dritte Wettkampftag findet am 29.11.2026 in Oberkessach statt, wo wir gegen Ailringen und Westernach antreten werden und gute Chancen sehen, den einen oder anderen Punkt erkämpfen zu können.

Bienenzüchterverein Mittlerer Jagstgau Westernhausen e.V.

Vorstellung Verein
Unser Bienenzüchterverein Mittlerer Jagstgau Westernhausen e.V. wurde im Jahre 1917 gegründet und zählt momentan rund 79 Mitglieder, davon sind 61 aktive Mitglieder und 18 Fördermitglieder. Das Alter ist von 18 bis 87 Jahren. Seit Jahren sind wir Mitglied im Landesverband Württembergischer Imker e.V. Unsere aktiven Imker kommen aus sämtlichen Teilorten der Großgemeinde Schöntal, sowie aus den umliegenden Gemeinden Mulfingen, Forchtenberg, Ingelfingen, Künzelsau, Weißbach, Ravenstein, Krautheim, Kupferzell, Zweiflingen, Assamstadt, Niedernhall sowie aus Veitshöchheim. In unserem Vereinsgebiet sorgen ca. 405 von unseren aktiven Vereinsmitgliedern betreute Bienenvölker für die Bestäubung von Wild- und Kulturpflanzen.
Anders ausgedrückt: Unsere Arbeit ist die Grundlage dafür, dass die Natur in unserer Region lebendig bleibt und Früchte trägt.
Der Bienenzüchterverein Mittlerer Jagstgau Westernhausen e.V. freut sich jederzeit über neue Mitglieder, die uns unterstützen.
Seien es aktive Mitglieder, die Bienen halten, aber in noch keinem Imkerverein sind. Oder sie wollen uns ganz einfach als Fördermitglied (passive Mitgliedschaft) mit einem Mitgliedsbeitrag von 10 € pro Jahr oder mit einer Spende unterstützen.
Bei Fragen oder Infos können sie sich gerne an ein Mitglied aus der Vorstandschaft wenden.
Hier gibt es weitere Infos:
Weitere Infos über unsere Vereinsarbeit gibt es hier auch bei www.meine.stimme.de:
https://meine.stimme.de/schoental/profile-2553/bienenzuechterverein-mittlerer-jagstgau-westernhausen-ev
oder hier: www.imker-schoental.de

DRK Westernhausen

Blutspendeaktion 6.11.2026
Am Freitag, 6. November 2026 wurde vom DRK Westernhausen eine Blutspendeaktion durchgeführt. Zu diesem Termin sind insgesamt 155 Spendewillige gekommen. Aus gesundheitlichen Gründen mussten 4 Spendewillige zurückgestellt werden. Wir danken für deren Verständnis. 7 Erstspender haben den wichtigen Schritt zum Blutspenden getan. Wir freuen uns ganz besonders über deren Bereitschaft. Insgesamt 151 Blutkonserven konnten so an die Blutspendenzentrale übergeben werden.
Wir bedanken uns bei allen, die wiederum zum Gelingen des Blutspendetermins beigetragen haben, insbesondere bei der Ortschaft Westernhausen, der Gemeinde Schöntal, bei den Mitgliedern des Ortsvereins Westernhausen und nicht zuletzt bei allen, die dem Aufruf zur Blutspende folgten.
Wir freuen uns heute schon Sie bei unserer nächsten Blutspendeaktion begrüßen zu dürfen.

KLJB Westernhausen

Nikolausaktion der KLjB Westernhausen
Von drauß vom Walde kommt er her ... und will euch sagen, es weihnachtet sehr.
Bald ist es so weit und unser Nikolaus zieht wieder mit seinem Gefährten Knecht Ruprecht durch die Gemeinde Schöntal und kommt zu ihren Kindern nach Hause. Am 6.12.2026 zwischen 16.00 und 21.00 Uhr ziehen sie von Tür zu Tür und besuchen euch auch dieses Jahr gerne wieder in der Gemeinde.
Sollen die beiden auch bei Ihren Kids vorbeischauen? Dann melden Sie sich einfach bei uns bis zum 01.12.2026 per E-Mail: kljbwesternhausen@gmail.com
Bitte teilen Sie uns vorab die Anzahl der Kinder, deren Alter und Namen sowie die Wohnanschrift mit. Nach Absprache mit unserem Nikolaus, wäre es gut, wenn Sie schon bei der Anmeldung einen kurzen Text über das Kind/die Kinder beifügen. Wann genau der Nikolaus bei Ihnen vorbeischaut, erfahren Sie wenige Tage zuvor.
Eure KLjB Westernhausen

Laienspielgemeinschaft Westernhausen



Laienspielgemeinschaft Westernhausen
Theater, Theater…
Bald ist es wieder so weit und der Vorhang geht auf
mit der Komödie von Jutta Golitsch
Ab in den Container
Aufführungstermine:
03.01., 05.01., 08.01., 09.01.2027
Beginn jeweils um 19 Uhr. Einlass ab 18 Uhr
Vorverkauf ab 01.12.2026 unter www.theater-westernhausen.de

SV Westernhausen e.V.

www.svwesternhausen.de

Nachruf zum Tod von Ehrenmitglied Helmut Groß


SV Westernhausen e.V.

Nachruf zum Tod
von Ehrenmitglied Helmut Groß

Unser Sportkamerad ist im hohen Alter von 94 Jahren verstorben.
Schon mit jungen Jahren war er im Verein in verschiedenen Ämtern tätig - Schriftführer, Jugendleiter und Vorstand. Die erste Flutlichtanlage und der Ausbau der Sportheimwohnung wurden in seiner Amtszeit umgesetzt.
Er selbst hat in der 1. und 2. Mannschaft Fußball gespielt. Daneben war er noch Jugend-Staffelleiter und hat als Fußball-Schiedsrichter über 800 Spiele geleitet. Zahlreiche Ehrungen wurden ihm zuteil: vom SVW, dem Sportkreis, dem WFV und sogar vom Land Baden-Württemberg. Das Skatspielen, das Kegeln und schöne Fahrradtouren waren sein Hobby.
Wir verlieren einen großen Kameraden, der mit Herzblut am Fußball gehangen ist. Bis zum Schluss hat man ihn auf den Sportplätzen gesehen.
Wir werden Helmut für sein Wirken in dankbarer Erinnerung behalten.

Sportverein Westernhausen

Foto: SVW

Jagsttalbahnfreunde e.V.

Arbeiten am 14. November
Heute haben wir den Bremszylinder des Wagens 114 wieder am Rahmen befestigt und den anschließenden Teil des Bremsgestänges montiert. An dem stirnseitigen Übergang auf der Möckmühler Seite wurden die Türen eingebaut.
Im Lattenschuppen ging es mit dem Aufbau des Schwerlastregals weiter. Zusätzlich hat der Schuppen eine elektrische Beleuchtung an der Decke erhalten.
Als Vorbereitung für den Gleisbau haben wir weitere Schienen abgelängt und gebohrt. Hierbei kamen zum ersten mal Umsetzböcke mit Kettenzügen zum Einsatz, die durch den größeren Hub einfacher zu handhaben sind. Diese Winden überließ uns kostenlos die Dampfbahn Furka Bergstrecke - vielen Dank dafür!

Frauenkreis Schleierhof

Vortrag „Von Anis bis Zimt – heilende Gewürze“
Am **Dienstag, 24.11.2026, um 19.00 Uhr,** wird uns **Frau Andrea Ruf, Heilpraktikerin** aus Obersöllbach, den **„Zauber der Gewürze“** ins **Bürgerhaus Schleierhof** bringen. Gewürze sind

kleine Wunder der Natur: Sie duften betörend, wachsen als erstaunliche Pflanzen und bergen eine geheimnisvolle Heilkraft. Wir entdecken die aromatische Welt von Anis bis Zimt – ihre Wirkung, ihre Geschichte und ihre Bedeutung für Wohlbefinden und Küche. Ein inspirierender Abend für alle, die die Magie der Gewürze neu erleben möchten. Wir laden hierzu die Bevölkerung herzlich ein. **Der Eintritt ist frei.**

Pfingstfreizeit des Jugendrotkreuz Hohenlohe

Das Jugendrotkreuz Hohenlohe bietet 2027 für Kinder und Jugendliche von 8 bis 14 Jahren eine Pfingstfreizeit an im Zeitraum vom 24.05. bis 30.05.2027.
Nach dem Motto „JRK goes Wald“ geht es in die Waldakademie Mönchhof nach 73667 Kaisersbach, wo tolle Waldabenteuer und Workshops warten.
Kosten:
- 259 € für Mitglieder (Fördermitglied, Aktive im DRK/JRK und Schulsanis)
- 279 € für Nichtmitglieder

All Inclusive mit Übernachtung in einem Haus, inkl. Anfahrt und Vollverpflegung, Wasser/Sprudel den ganzen Tag.
Anmeldungen erfolgen über den Link oder den QR-Code
https://www.drk-hohenlohe.de/kursanmeldung/kurs/18461999

Sonstige Bekanntmachungen

Bildungshaus Kloster Schöntal

Martin Schwarz - MARIA UND DAS GESTERN IM HEUTE -
Marien-Bilder, Reliefs und Buch-Objekte
22.11.2026 bis 28.2.2027 / Öffnungszeiten 9 – 18 Uhr
Eröffnung: Sonntag, 22.11.2026, 11 Uhr
Begrüßung: Bettina Bienlein vom Bildungshaus Kloster Schöntal
Zu den Werken und zu dem zur Ausstellung erscheinenden Buch spricht Dr. Bettina Sitter, Kunsthistorikerin aus Waldenburg
Die heilige Maria ist eine feine Frau. Der Evangelist Lukas soll sie gemalt haben, jedoch ist das Gemälde zurzeit nicht auffindbar, es ist verschollen, wie man sagt. Eine Fotografie gibt es selbstverständlich auch nicht, dafür aber viele digitalisierte Bilder von Gemälden. Sie zeigen Portraits der inneren Schau Mariens, der Schau, die Maler vergangener Zeiten hatten. Diese unwirklichen, zum Teil überirdisch wirkenden Portraits der Maler habe ich als Fotokopien-Arbeitsmaterial verwendet.
Indem ich die Pracht durch schwarz-weiße Umsetzung vermindert habe, konnte ich die Bilder besser in meine eigene Malerei einfügen. Damit scheinen sie eher in unsere zum Teil wissenschaftlich zu erkennende Welt zu passen. Und die religiöse Botschaft ist dadurch weniger vordergründig, sie ist versetzt in einen anderen Kontext. Die aufgeklebten Collagen-Elemente habe ich, wie die alten Meister, mit Ölfarbe übermalt. In den Gemälden ist Maria teilweise von ungeordneten bis chaotischen, destruktiven oder sich auflösenden Elementen umgeben, gleichsam bedroht. Doch das nicht übermalte Antlitz bleibt geschützt. Die Bilder sind entstanden in der auch durch kriegerische Gewalt bestimmten heutigen Zeit. Mitgefühl mit Maria ist angebracht! Friedvoll, wie sie ist, will sie auf die bedauernswürdigen, freiwillig oder unfreiwillig Kriegsaktiven einwirken – sich in deren Gedanken heilend einfügen. Hoffnungsvolle Marien-Gedanken können die Realität verändern. (M. S.)

Katholische Erwachsenenbildung Schöntal

Veranstaltungen der Katholischen Erwachsenenbildung im Bildungshaus Kloster Schöntal
Schreiben und Seele baumeln lassen
In Erinnerungen schwelgen, Dinge erleben, die bereichernd waren. Das kann man beim biografischen Schreiben. Wann hat man schon mal Gelegenheit, kleine Episoden aus der Erinnerung zu Papier zu bringen und damit auch aufzubewahren. Es ist ein Spiel mit Worten, Texten, Sprache und die die Reflexion des eigenen Lebens, das Lust macht. Das bringt Entspannung und öffnet gleichzeitig neue Räume.
Fr 27.11.2026, 18 Uhr – So 29.11.2026, 14 Uhr
Alles hat seine Zeit – Singen und Tanzen. Tanzlieder für die stille Zeit.
Wir tanzen Meditatives und Lebendiges, historische Choreographien zu Liedern aus Renaissance, Barock und Klassik. Lautenmusik und konzertante adventlichen Kirchenlieder stimmen uns auf die stille Zeit ein. Dazu manch beliebter Klassiker aus der jüngeren Vergangenheit und Gegenwart. Prof. Dr. Siegfried Macht leitet professionell an und entfesselt Freude und Leidenschaft am Tanzen.
Fr 27.11.2026, 18 Uhr – So 29.11.2026, 14 Uhr
Tai Chi und Qi Gong im Kloster Schöntal
Wieder neu ins Spüren kommen, den Körper wahrnehmen, Bewegung genießen – das gelingt mit Qi Gong auf unvergleichliche Weise. Die Kombination von Qi Gong und Tai Chi leitet auf dem Weg zur inneren Mitte. Allgemeine Beweglichkeit wird verbessert, innere Balance gestärkt und Lebenskraft neu aktiviert. Ein Wochenende zum Genießen für Anfänger und Bewährte.
Fr 15.01.2027, 18 Uhr bis So, 17.01.027, 14 Uhr.
Yoga-Wochenende – die unerschütterliche Mitte
Schnell raus aus dem Alltag und zwei Tage ganz für sich selbst da sein. Jahrtausendealte Techniken haben bis heute Gültigkeit, sie helfen auf allen Ebenen zu revitalisieren. Energie Sammeln, Aufmerksamkeit schärfen, beweglich bleiben, innere Ruhe gewinne. Sie lernen besser für sich zu sorgen und haben die Möglichkeit Körper und Geist neu auszurichten und zu stärken. Geeignet für Einsteiger, leicht Geübte und Fortgeschrittene.
Sa 23.01.2027, 10 Uhr - So 24.01.2027, 16 Uhr
Infos und Anmeldung:
Katholische Erwachsenenbildung Hohenlohe e.V
Klosterhof 6, 74214 Kloster Schöntal
07943.984-335
keb-hohenlohe@kloster-schoental.de
www.keb-hohenlohe.de

Volkshochschule Künzelsau

Anmeldungen für alle Veranstaltungen bitte per E-Mail info@vhskuen.de, telefonisch 07940 9219-0 oder online www.vhs-kuen.de
Nähere Informationen und Gebühren entnehmen Sie bitte unserer Webseite oder dem Programmheft.
Israel und seine arabischen Nachbarn
Dienstag, 01.12.2026, 19:00-20:30 Uhr, 1-mal
Durch den Gaza-Krieg (2023-2025) zerbrach das Verhältnis zwischen Israel und den arabischen Nachbarn, dass zuvor von Präsident Trump (Trump I.) versucht worden war, in ein friedlicheres Fahrwasser zu bringen. Die Fragen, die sich hierbei stellen: Ist Israel überhaupt an einer friedlichen Koexistenz mit seinen Nachbarn interessiert? Oder versucht Israel eine (militär-) politische Dominanz zu installieren, um als Staat überleben zu können? Gibt es dafür eine andere Möglichkeit?
Der Dozent ist freier Historiker, Orientalist und Medienwissenschaftler.
Mit Matthias Hofmann, Hermann-Lenz-Haus, Künzelsau
Rente erst mit 67 - Was Sie wissen müssen
Dienstag, 01.12.2026, 19:00-21:00 Uhr, 1-mal
Die Informationsveranstaltung beantwortet Fragen zu dieser angehobenen Regelaltersgrenze und stellt außerdem Möglichkeiten eines vorzeitigen Rentenbeginns vor. Außerdem erfolgt ein Überblick über Hinzuverdienstregelungen und zu Abgaben, wie Steuern und Sozialversicherungsbeiträgen, die im Alter noch fällig werden können.
Der Referent ist Dipl. Verwaltungswirt (FH) und Mitarbeiter im Regionalzentrum Schwäbisch Hall der Deutschen Rentenversicherung Baden-Württemberg.
Mit Stefan Gundling, Bürgersaal in Dörzbach
Kunstfrühstück: Kunst – Markt - Kommerz
Dienstag, 01.12.2026, 09:30-11:00 Uhr, 1-mal
Mit Ursula Angelmaier, Hermann-Lenz-Haus, Künzelsau
Aus Alt mach Neu – Wie richtig sanieren?
Mittwoch, 02.12.2026, 19:00-20:30 Uhr, 1-mal
Es gibt viele Möglichkeiten, ein Haus energieeffizienter zu machen. Eine energetische Sanierung kann den Energiebedarf halbieren. Das steigert den Wohnkomfort sowie den Wert der

Immobilie. In diesem Vortrag zeigen wir, wie man eine Sanierung angeht. Der Dozent ist B. Eng. Energiemanagement.
Mit Lukas Kempf, Hermann-Lenz-Haus, Künzelsau

PowerRhetorik für Frauen, die überzeugen wollen
Mittwoch, 02.12.2026, 18:30-21:30 Uhr, 1-mal
In diesem praxisorientierten Online-Seminar trainieren Sie, mit Klarheit, Präsenz und Ausstrahlung zu sprechen. Sie entdecken, wie Sie Lampenfieber in Energie verwandeln, wie Stimme, Körpersprache und Sprache zusammenspielen - und wie Sie auch unter Druck souverän bleiben.
Mit Matthias Dahms, Auf Ihrem eigenen PC, Laptop oder Tablet

Preußische Besetzung von Künzelsau und Hohenlohe 1866
Freitag, 04.12.2026, 19:00-20:30 Uhr, 1-mal
Der deutsche Bruderkrieg von 1866, vor 160 Jahren, zwischen Preußen und Österreich mit seinen Verbündeten Baden, Bayern sowie Württemberg ist nahezu vergessen. Dabei spielte das Kriegsgeschehen im Norden des heutigen Baden-Württembergs, also in unserer Gegend, eine nicht unbedeutende Nebenrolle, die eine wichtige Vorstufe zur Gründung des Deutschen Kaiserreichs im Jahre 1871 war. In seinem Vortrag beleuchtet C. Brümmer die Vorgeschichte und den Verlauf des Kriegs von 1866 in unserer Region mit der Besetzung von Teilen Hohenlohes und Künzelsaus durch preußische Truppen. Dabei schildert er auch ein, die Künzelsauer Stadtgeschichte bereicherndes, spektakuläres, preußisches Husarenstück während der Besatzungszeit.
Mit Claus Brümmer, StadtVilla 1897 - Haus des Vereins StadtGeschichte Künzelsau

Weihnachtliche Handletterings
Freitag, 04.12.2026, 18:00-21:00 Uhr, 1-mal
In diesem stimmungsvollen 3-Stunden-Workshop tauchen die Teilnehmenden in die Grundlagen des Hand- und Brushletterings ein und gestalten eigene weihnachtliche Projekte: von liebevoll beschrifteten Karten über Geschenkanhänger bis hin zu kleinen Postern.
Mit Manuela Riegler, Hermann-Lenz-Haus, Künzelsau

Brauchtum in hohenlohischen Dörfern von Kärwe (Kirchweih) bis Lichtmess
Donnerstag, 10.12.2026, 19:00-20:30 Uhr, 1-mal
Zwischen Kirchweih und Lichtmess gibt es in Hohenlohe ein großes Spektrum an Bräuchen, speziell in der Advents-, Weihnachts-, und Nachweihnachtszeit. In unserer Zeit des Strukturwandels in den Dörfern werden Bräuche immer stärker in den Hintergrund gedrängt.
So unterschiedlich die Hohenloher Dialekte von Öhringen bis Creglingen sind, so unterscheidet sich auch das Brauchtum teilweise von Dorf zu Dorf.
Bernulf Schlauch ist Hohenloher, im Jagsttal aufgewachsen und mit Hohenlohe bestens vertraut. U. a. war er 18 Jahre Redakteur beim Hohenloher Tagblatt, er ist der „Hohenloher Holunderzauberer“, Regionalbetreuer für Slowfood Mainfranken-Hohenlohe und Genussbotschafter für Hohenlohe in Baden-Württemberg. Er setzt sich seit vielen Jahren aktiv für Hohenlohe und seine Mundart ein.
Mit Bernulf Schlauch, Hermann-Lenz-Haus, Künzelsau

Blues Harp Mundharmonika - Aufbaukurs II
Freitag, 11.12.2026, 13:00-18:00 Uhr, 1-mal
Dieser Kurs richtet sich an Absolvent/-innen des Grundkurses und des Aufbaukurses. Wiedereinsteiger/-innen aus vergangenen Kursen sind herzlich willkommen. Voraussetzung für diesen Kurs ist, dass Sie schon etwas Erfahrung mit dem Instrument haben und saubere Einzeltöne spielen können.
Mit Bernd Schwarz, Hermann-Lenz-Haus, Künzelsau

Tschüss alter Heizkessel, hallo Zukunft Wärmeversorgung
Mittwoch, 16.12.2026, 19:00-20:30 Uhr, 1-mal
Bei der Suche nach der passenden Heiztechnik für Ihr Haus bieten sich vielfältige Lösungen an, immer mehr auch in Kombination mit Solarenergie. Für welche Gebäude ist der Einbau einer Wärmepumpe sinnvoll? Dieser Vortrag führt schrittweise durch die Technik und erklärt die Vorgehensweise bis zur Umsetzung, inklusive Fördermittelberatung. Der Dozent ist Dipl. Geograph und Leiter des Klima-Zentrum Hohenlohekreis.
Mit Joachim Schröder, Hermann-Lenz-Haus, Künzelsau

Drechseln
Samstag, 19.12.2026, 09:00-16:00 Uhr, 1 - mal-mal
In diesem Workshop erlernen Interessierte die Technik des Drechselns. Mindestalter der Teilnahme: 13 Jahre.
Mit Andreas Ströbel, Werkstatt Drechseln, Dorfstr. 8, 74599 Schönbronn

Vorhang auf für den Theatersommer 2027

Vorverkauf der Burgfestspiele Jagsthausen startet am 16. November
Ab dem 16. November 2026 um 9 Uhr sind Tickets für die neue Spielzeit erhältlich – mit großen Musicalmomenten, bewegendem Schauspiel, Komödien und Theater für die ganze Familie.
Die Vorfreude auf den Theatersommer 2027 steigt: Die Burgfestspiele Jagsthausen laden erneut zu einem abwechslungsreichen Kultursommer in die einzigartige Kulisse der Götzenburg ein. Ob mitreißende Musik, große Theaterklassiker, humorvolle Komödien oder zauberhafte Familienproduktionen – das neue Programm verspricht unvergessliche Theaterabende unter freiem Himmel.
Tickets sind ab dem 16. November 2026, 9 Uhr, erhältlich unter www.burgfestspiele-jagsthausen.de, per Mail unter info@burgfestspiele-jagsthausen.de, telefonisch unter 07943 912345 oder persönlich an der Theaterkasse im TicketCenter.

Kunst-Hand-Werk Weihnachtsmarkt in Schwäbisch Hall
Nur am ersten Adventswochenende vom 27. bis 29. November 26: Kunst-Hand-Werk Weihnachtsmarkt in Schwäbisch Hall.
Entdecken Sie handgefertigte Unikate, erleben Sie traditionelles Kunsthandwerk und werden Sie selbst bei Mitmachaktionen selbst aktiv. Rund um und in der St. Katharinenkirche, Lange Straße 38. Eintritt ist 4 €, Kinder bis 12 Jahre frei.
Der Markt liegt in unmittelbarer Nähe des Schwäbisch Haller Bahnhofs sowie nur 10 Gehminuten vom ZOB entfernt liegt und ist gut mit öffentlichen Verkehrsmitteln erreichbar.
Folgen Sie dem roten Pfeil zu unserem Markt.

Was sonst noch interessiert

KW 47 | Weihnachtsmärkte und Veranstaltungen

WEIHNACHTEN BEI UNS

UND MANCHMAL REICHT DAFÜR SCHON EIN BECHER GLÜHWEIN.

Kalte Füße, warme Hände am Becher und der Duft von gebrannten Mandeln: Manche Dinge gehören einfach zur Weihnachtszeit.

Von kleinen Adventsmärkten bis zu großen Weihnachtsmärkten, von Konzerten bis zu besonderen Veranstaltungen: In vielen Orten entstehen gerade diese Momente, die die Weihnachtszeit so besonders machen. Bleibt also nur eine Frage: Wo ist am Wochenende etwas los?

Auf NUSSBAUM.de finden Sie Weihnachtsmärkte, Veranstaltungen und besondere Erlebnisse direkt vor Ihrer Haustür.

Vielleicht wartet der nächste Weihnachtsmoment nur ein paar Straßen weiter.

Weihnachtsmärkte um die Ecke entdecken
go.nussbaum.de/w-maerkte-26

Mehr aus deiner Region auf **NUSSBAUM.de**
go.nussbaum.de/regionale-news

ENTDECKUNG DES MONATS: Erleben, staunen und sich durch bunte Vielfalt inspirieren lassen



EXKLUSIV FÜR ABONNENTEN

VON GÄNSEHAUT BIS GLÜCKSGEFÜHL: ENTDECKEN SIE DIE MUSICALVIELFALT!

Ein Abend, der noch lange nachklingt. Ein Song, der Erinnerungen weckt. Eine Geschichte, die mitten ins Herz trifft. Oder einfach ein unvergesslicher Moment, den man gemeinsam erlebt: Mit dem Musical Black Friday von Stage Entertainment wird aus Vorfreude jetzt die beste Gelegenheit für große Live-Erlebnisse – denn Sie sparen **bis zu 30 % auf Tickets für neun ausgewählte Musicals und Shows!**

Ob in Hamburg, Stuttgart oder Berlin: Entdecken Sie neun faszinierende Musicalwelten und finden Sie Ihren ganz persönlichen Lieblingsabend. Lassen Sie sich von Disneys DER KÖNIG DER LÖWEN in die farbenprächtige Welt Afrikas entführen, erleben Sie mit MJ – DAS MICHAEL JACKSON MUSICAL die größten Hits und legendären Moves des King of Pop oder reisen Sie mit ZURÜCK IN DIE ZUKUNFT rasant durch die Zeit. In DER TEUFEL TRÄGT PRADA treffen große Mode, schillernde Bühnenmomente und die Musik von Elton John aufeinander.

Auch Stuttgart bietet unvergessliche Höhepunkte: & JULIA erzählt Julias Geschichte neu – selbstbewusst, überraschend und begleitet von den großen Pop-Hits der 90er und 2000er. Disneys DIE EISKÖNIGIN begeistert mit der magischen Geschichte von Anna und Elsa, voller Herz, Humor und Gänsehaut. Und TANZ DER VAMPIRE verspricht eine mitreißende Mischung aus düsterer Romantik, Witz und großen Musicalmomenten.

In Berlin erwarten Sie zwei ganz eigene musikalische Erlebnisse: WIR SIND AM LEBEN nimmt Sie mit in das Berlin der 90er-Jahre – rasant, komisch und bewegend, eine Geschichte über Aufbruch, Zusammenhalt und Lebenslust. SALON ROSIE bringt mit Berlins Musicalstar Steffi Irmen und Kathi Damerow frischen Schwung auf die Bühne des Theaters des Westens.

Ganz gleich, ob Sie sich selbst eine Auszeit gönnen, einen besonderen Abend zu zweit planen oder schon ein Geschenk suchen: Jetzt ist der perfekte Moment, Musicalträume wahr werden zu lassen. Sichern Sie sich beim Musical Black Friday **bis zu 30 % Ersparnis** und freuen Sie sich auf große Stimmen, mitreißende Musik und Emotionen, die bleiben.

IHR ABO BEGLEITET SIE DURCH DIE GANZE WOCHE

Wissen, was vor der Haustüre passiert
Von Öffnungszeiten, bis zur Straßensperrung – alles erfahren, was Sie im Alltag betrifft.

Gedruckt daheim – digital überall
Alle Ausgaben Ihres Mitteilungsblattes als E-Paper jederzeit und von überall griffbereit.

Über den Ort hinaus
Termine, Infos und Vereine aus der gesamten Umgebung.

Clever sparen
Mit zahlreichen attraktiven Coupons und exklusiven Gewinnspielen spürbar sparen.

NOCH KEIN ABO?

Dann wird es aber Zeit. Jetzt Vorteile entdecken!
go.nussbaum.de/aboentdecken

Bis zu 30 % Rabatt auf Tickets für neun ausgewählte Musicals und Shows

Stage Entertainment
20457 Hamburg

JETZT ONLINE* AUF NUSSBAUM.de AKTIVIEREN!

*Dieser Coupon ist nicht zum Ausschneiden.

Ein Angebot von
www.nussbaum.de
NUSSBAUM.de

Sie fahren ein E-Auto?

Wir bewerten es kostenlos.

500€ Verkaufs-bonus

für Leser dieser Zeitung. Sichern bis 29.11.

Was ist Ihr E-Auto heute wert?

Erfahren Sie den Preis für Ihr E-Auto.
Kostenlos, unverbindlich und ohne Verkaufsdruck.

Tesla Model Y

Performance Dual · Erstzulassung 2024 · 30.000 km



35.800 € – 39.600 €

Basierend auf aktuellen Verkaufsdaten.

Aampere

Die E-Auto-Verkaufsplattform

E-Auto verkaufen. Mit Top-Angeboten von 200+ Händlern.

- Kostenlose Wertermittlung
- 48 Stunden Auktion
- Unverbindliches Angebot

Google 4,9 ★★★★★ 600+ Bewertungen

Bekannt aus: auto motor sport manager magazin

Scannen und 500€ sichern
Kostenlos und unverbindlich

aampere.com
Lieber persönlich? 089 380 361 31
Mo-Fr 9-18 Uhr

Spendenmeisterschaft auf gemeinsamhelfen.de

Projekt bis zum **29. November registrieren** und Teilnahme sichern.

EURE SPENDE BEKOMMT EINEN BOOSTER.

Vom 5. bis 13. Dezember erhöht die NUSSBAUM Stiftung alle eingehenden Spenden mit einem zusätzlichen Anteil aus dem Meisterschaftstopf.

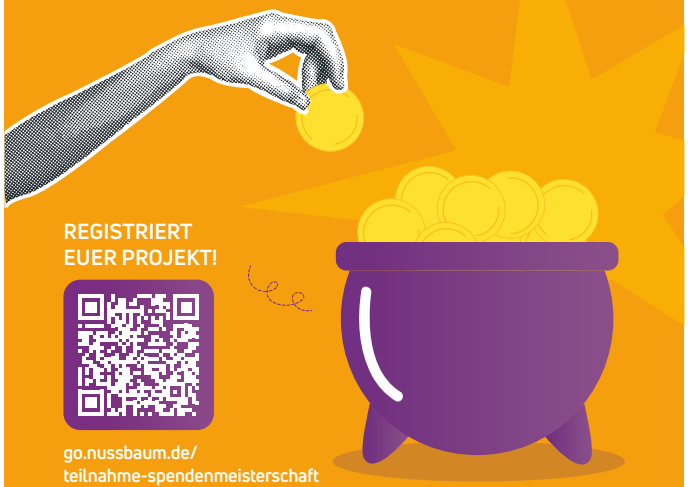

REGISTRIERT EUER PROJEKT!

go.nussbaum.de/teilnahme-spendenmeisterschaft

NUSSBAUM

Neujahrskonzert

mit der Philharmonie Baden-Baden



KARTEN VERFÜGBAR

Samstag 9. Januar 2027

Einlass 17.30 Uhr · Beginn 18.00 Uhr · Harres St. Leon-Rot

AUSVERKAUFT

Sonntag, 10. Januar 2027

Einlass 17.30 Uhr · Beginn 18.00 Uhr · Kurhaus Bad Rappenau

JETZT TICKET BESTELLEN

go.nussbaum.de/njk-slr-27-tickets

Ticketpreise: Kat. A: 44 € , Kat. B: 39 €, Kat. C: 34 € | Bei Fragen: Tel. 06227 873-244 (9–13 Uhr)

NUSSBAUM www.nussbaum-medien.de

TRAUER

Unser Trauerportal finden Sie auf
www.nussbaum.de/trauer



Das einzig Wichtige im Leben sind die Spuren von Liebe, die wir hinterlassen, wenn wir gehen.
Albert Schweitzer

Gertrud Schmierer

Allen, die sich in stiller Trauer mit uns verbunden fühlen und ihre liebevolle Anteilnahme auf so vielfältige Art zum Ausdruck brachten, danken wir von Herzen.

Im Namen aller Angehörigen
Jutta Volk und Georg Schmierer

© NM

Bestattungshaus
SAUTER
Ihr erster Ansprechpartner im Trauerfall.
Tel.: 0 62 91 - 64 88 08

RuheForst® Jagsthausen
Waldbestattung

Treffpunkt: „Rotes Schloss“ Jagsthausen

Öffentliche Führung

am 21.11. um 14 Uhr und
am 19.12.2026 um 15 Uhr
in einem der schönsten Waldfriedhöfe der Region

Anschließend laden wir Sie zu Kaffee & Kuchen ein.

Anmeldung unter 07943 9421488

RuheForst® Jagsthausen
Schloßstraße 17
74249 Jagsthausen

Telefon: 07943 / 942 1488
Telefax: 07943 / 942 1499
www.ruheforst-jagsthausen.de

unter allen wipfeln ist ruh`.

Trauer teilen. Erinnern. Hilfe finden.
Alle Traueranzeigen aus Ihrer Region jetzt online.
www.nussbaum.de/trauer

Es sandte mir das Schicksal tiefen Schlaf.
Ich bin nicht tot, ich tauschte nur die Räume.
Ich leb in euch, ich geh in eure Träume,
da uns, die wir vereint, Verwandlung traf.

Ihr glaubt mich tot, doch dass die Welt ich tröste,
leb ich mit tausend Seelen dort,
an diesem wunderbaren Ort,
im Herzen der Lieben. Nein, ich ging nicht fort,
Unsterblichkeit vom Tode mich erlöste. Michelangelo



Foto: Imagesines/iStock /GettyImagesPlus

IMMOBILIEN-VERKÄUFE



Wollhausstraße 121
74074 Heilbronn
Telefon 07131 649110
www.garant-immo.de

GARANT IMMOBILIEN

NUSSBAUM.de

WEIHNACHTS-MÄRKTE IN BADEN-WÜRTTEMBERG

Dein Wegweiser für die Weihnachtszeit

Jetzt entdecken auf NUSSBAUM.de
go.nussbaum.de/weihnachtsmaerkte-26

IMMOBILIEN

IMMOBILIE VERKAUFEN

Mit den Immobilienexperten der Region!

DS Immobilien

GUTSCHEIN

für eine kostenlose und unverbindliche Bewertung Ihrer Immobilie.

- Über 50 Jahre **Erfahrung** im Bereich Immobilienverkauf
- Fundierte **Wertermittlung** nach IHK
- **Professionelles Exposé**, Anzeigenschaltung, Internetwerbung
- **Besichtigungstermine** nach Ihren Vorgaben
- Wir betreuen Sie vom **ersten Beratungsgespräch** bis zur **Schlüsselübergabe** und darüber hinaus.

Wir beraten Sie gerne, rufen Sie uns an!

07941 92930

DANIEL JURETZKO
Immobilienmakler (IHK)
Wertermittlung (IHK)
Beratung & Vertrieb

MANUELA HILKERT
Immobilienberaterin

RALPH HILKERT
Diplom-Ingenieur (FH)
Selbstständiger Vertriebspartner



DS IMMOBILIEN
Dieter und Ursel Schmetzer GbR
Haagweg 35 . 74613 Öhringen
dsimmo.de . info@dsimmo.de

DER MAKLER in Ihrer Region!



EFH mit großer Lagerhalle in Kupferzell-Mangoldsall
Glasfaser, 206 m² Wohfläche, Halle mit 344 m² Nutzfläche.
2 Bäder, 2 WCs, 3 Schlafzimmer, Büro und Wohnzimmer.
EA:B, 247,60 kWh, EK: G, Holz, Bj. EFH 1900, Bj. Hz. 2018.
KP 450.000 Euro. zzgl. Prov.
Mehr als ein Makler: Ihr Felix Feinauer

Telefon: 07131 64 911-25
f.feinauer@garant-immo.de

GARANT IMMOBILIEN

www.garant-immo.de

Stanko Cvijanovic Immobilien

BAUGRUNDSTÜCK nahe Tübingen

Fläche ca. 1.255 qm

Jetzt anfragen!

STANKO CVIJANOVIC
Immobilien GmbH
T. +49 8131 6169657
H. +49 174 9634428
M. info@cvijanovic-immobilien.de

Traumjob gesucht?

Regionale Stellenangebote auf jobsucheBW

Position (m/w/d)	Unternehmen	Region/Kreis	Job-ID*
Pflegefachkraft (m/w/d)	AWO Seniorenzentrum Am Hag gGmbH	Waghäusel	#16428006
Ausbildung zum/zur KAUFMANN/-FRAU für SPEDITION und LOGISTIKDIENSTLEISTUNG (m/w/d)	NGL Navigator Global Logistics GmbH | 2. OG	Leinfelden-Echterdingen	#16427726
Pflegefachkräfte (m/w/d)	AWO Albtal gGmbH	Ettlingen	#16427927
Fahrer/in (m/w/d)	Gräßle Personenbeförderung und Transport GmbH u. Co. KG | Leintal-Taxi	Gundelsheim, Untergriesheim, Offenau, Duttenberg, Bad Frierichshall	#16427928
Fahrer/in (m/w/d)	Gräßle Personenbeförderung und Transport GmbH u. Co. KG | Leintal-Taxi	Bad Rappenau, Bad Wimpfen	#16427929
Bürokraft in der Zahntechnik (m/w/d)	Antweiler Zahntechnik GmbH	Karlsruhe	#16427930
Zahnmedizinische/r Fachangestellte/r (m/w/d)	Dr. med. dent. Wolfgang Prein | Kieferorthopädische Praxis	Wiesloch	#16427936

*Einfach Job-ID auf jobsucheBW.de im Suchfeld „Jobtitel, Suchwort oder ID“ eingeben.

Sie suchen Mitarbeiter? Wir schaffen Reichweite!

Sie wollen Ihre Stellenanzeige auf diesen erfolgreichen Plattformen buchen? Wahlweise inklusive Facebook und Instagram.

Mehr Infos auf
www.nussbaum-medien.de/mediadaten

Amtsblatt + SmartAd + jobsucheBW[2] + Social-Media[1]

Amtsblatt + SmartAd + **PREMIUM** jobsucheBW[2] + Social-Media[1]

[1]Social-Media
- Inklusive Erstellung der Kampagne
- Reichweite von ca. 15.000 Kontakten
- Verlinkung auf www.jobsucheBW.de

[2] Umfasst das reichweitenstarke Jobportal stellenanzeigen.de sowie ein Netzwerk aus 400 Partner-Webseiten und zahlreichen Fachportalen.

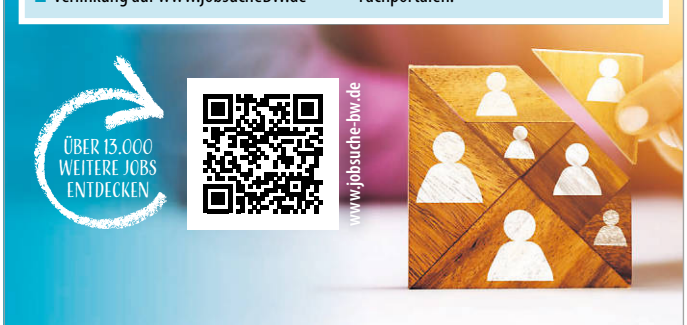

jobsucheBW Ihr Stellenmarkt in Baden-Württemberg

NUSSBAUM.de

JEDEN TAG EIN NEUER *Weihnachtsmoment*

Freu dich auf 24 Türchen mit Gewinnen und besonderen Überraschungen aus ganz Baden-Württemberg. Ab 1. Dezember geht’s los.



Mitmachen und gewinnen!
go.nussbaum.de/adventsfreude

So einfach geht’s:
1. QR-Code scannen
2. Adventstürchen öffnen
3. Kostenlos registrieren und teilnehmen

*NUSSBAUM ID-Konto erforderlich.
Einmal registrieren. Jeden Tag mitmachen.

ADVENTSZEIT
EINKAUFEN, GENIESSEN, ERLEBEN

Alle Themen finden Sie auch auf
www.nussbaum.de/themen/

Bühlhofer Weihnachtsbäume

Täglich **Zier- und Abdeckreisig**.

Selbstschlagen am 2. Adventssonntag von 9 -16 Uhr auf dem Weihnachtsbaumfeld-Bühlhof.

Weihnachtsbäume ab 11. Dezember auf dem Bühlhof und in Niedernhall am Edeka Titus.

Familie Lottner-Arnold, Bühlhof 2, 74653 Ingelfingen-Bühlhof
Mobil: 0174 3895439, E-Mail: L-A.Weihnachtsbaum@web.de

Adventsausstellung

Samstag, 21.11., 8 – 20 Uhr
Sonntag, 22.11., 11 – 17 Uhr

Genießt eine gemütliche Zeit bei uns mit leckeren Waffeln und heißem Punsch und stimmt euch auf die bevorstehende Adventszeit ein.

Baumschule Heckmann Gartencenter

Bühlweg 3, 74259 Widdern, Tel. 06298 92250



Foto: id-art/iStock/Thinkstock

NUSSBAUM.de

Weihnachtszeit alkoholfrei genießen

Wenn die Temperaturen sinken und Weihnachten näher rückt, beginnt die Saison für wärmende Getränke – auf Weihnachtsmärkten und zu Hause. Wer dabei auf Alkohol verzichten möchte, muss nicht zwangsläufig beim süßen Kinderpunsch landen. Inzwischen gibt es weitere alkoholfreie Alternativen auf Basis von entalkoholisiertem Wein. Bei den Winter-Glühpunsch-Varianten bildet etwa entalkoholisierter Riesling beziehungsweise Merlot die Grundlage. Verfeinert wird der Glühpunsch mit winterlichen Glühweinkräutern, klassischen Lebkuchengewürzen und einer dezent abgestimmten Süße. Zur alkoholfreien Glühweinalternative passen viele klassische Winterleckereien. Besonders gut schmeckt sie zu Lebkuchen, Spekulatius, Nüssen und Mandarinen. Ob mit Saft oder entalkoholisiertem Wein als Basis: Wer in der Advents- und Weihnachtszeit auf alkoholfreien Genuss setzt, findet inzwischen eine deutlich größere Auswahl an Heißgetränken als noch vor einigen Jahren. (djd/red)

Alkoholfreier Glühwein:
Weihnachts-Feeling ohne Kater
www.nussbaum.de/go/themenartikel3965



Foto: AnjelaGr/iStock/Thinkstock

NUSSBAUM.de

Adventszeit bewusst genießen

Kerzenschein, Plätzchenduft und gemütliche Stunden zu Hause: Die Adventszeit lädt dazu ein, zur Ruhe zu kommen und sich auf Weihnachten einzustimmen. Doch zwischen Geschenkekauf und Weihnachtsvorbereitungen geht die Besinnlichkeit oft verloren. Dabei braucht es nicht viel, um eine gemütliche Atmosphäre zu schaffen. Ein heißer Tee, eine kuschelige Decke und ein gutes Buch sorgen für entspannte Momente. Auch gemeinsame Aktivitäten wie Plätzchenbacken, Basteln oder Weihnachtslieder singen bringen festliche Stimmung ins Zuhause.

Zeit für die schönen Dinge

Statt sich von langen Einkaufslisten und Terminen unter Druck setzen zu lassen, lohnt es sich, bewusst Pausen einzuplanen. Ein Dankbarkeitstagebuch kann beispielsweise dabei helfen, auf die schönen Erlebnisse des vergangenen Jahres zurückzublicken. Denn gerade die kleinen Dinge und die gemeinsame Zeit mit Familie und Freunden machen den Advent besonders. (akz/Medima/red)

4 Tipps gegen Stress
www.nussbaum.de/go/themenartikel1929

GESCHÄFTSANZEIGEN

Liebe Kundschaft,

zum 24. Dezember 2026 schließen wir unsere Geschäfte.

Wir bedanken uns von Herzen für die langjährige Treue, das Vertrauen und die vielen Begegnungen.

Wir wünschen Ihnen alles Gute für die Zukunft!

Friseur und Angelsport
NUNN

Götzstraße 20 · 74238 Krautheim · Telefon (0 62 94) 3 87



Nur bei uns aus eigener Schlachtung!

Metzgerei & Partyservice Maurer
mmmh... regional und lecker

ANGEBOT

vom 20.11. bis 26.11.2026

Schweinekotelett	100 g	**1,29 €**
Winzerpfanne vom Schwein	100 g	**1,59 €**
herzhafte, deftige **Krakauer** mit und ohne Kümmel	100 g	**1,69 €**
feiner **Fleischkäse** auch in Aluformen zum Backen	100 g	**1,49 €**
saftiger, edler **Bierschinken**	100 g	**1,99 €**
für's Vesper: **Bacon Gewürzspeck**	100 g	**1,89 €**
Farmersalat	100 g	**1,69 €**

Diese Woche empfehlen wir aus eigener Herstellung:
küchenfertige Lasagne und Leberknödel, Maultaschen und Grünkernmaultaschen

Schwein von Maurer, Feßbach • **Rind** von Schmitt, Osterburken

Speiseplan vom 23.11. bis 27.11.2026

Mo.:	gebackene Maultaschen, Zwiebelsauce und Blattsalat oder Kartoffelsalat	7,99 €
Di.:	Schnitzel mit Pommes und Salat oder Kartoffelsalat	7,99 €
Mi.:	Putenbraten mit Kartoffelgratin und Brokkoli	7,99 €
Do.:	Schaschlik-Topf mit Reis	7,99 €
Fr.:	Rinderrouladen mit Knödel Rotkraut	8,99 € 1,50 €

Die Speisen werden für Sie täglich frisch zubereitet!

Mittagstisch täglich von Montag bis Freitag: 11.30 – 13.00 Uhr, auch zum Mitnehmen!!!

Sie finden uns auch unter: www.metzger-maurer.de

Metzgerei Maurer | Merchingen 06297 448 | Adelsheim 06291 1308

UNTERRICHT

Nachhilfe

Klasse 4 bis zum Abi
Mathe, Deutsch, Englisch,
sehr preiswert (gewerblich)

☎ **01579 2470304**

